విలేకరులు కావలెను

పెన్ సత్తా తెలుగు దినపత్రిక

ఆంధ్రప్రదేశ్ అన్ని జిల్లా లకి పెన్ సత్తా దినపత్రికలో పనిచేయుటకు జిల్లా స్టాఫ్ రిపోర్టర్లు, నియోజకవర్గ ఇంచార్జ్ లు, మండల రిపోర్టర్లు కావలెను. వార్తలు పెట్టే వారికే ప్రాధాన్యత.

ఫోన్ నెం : 9885315759

RNI:APTEL/2023/87729

పెన్ సత్తా

ప్రశ్నించడం అందరి హక్కు..

PEN SATTA Telugu Daily

సంపుటి : 4 | సంచిక :111 | ఎడిటర్ : చింతమనేని అనిల్ కుమార్ | బుధవారం 9 సెప్టెంబర్ 2026 | పేజీలు : 08 | వెల : 03

Published from Vishakapatnam Circulated by Vijayawada, Ongole, Chittoor, Kadapa, Tirupati. Nandyal, Hyderabad, Ananthapur, Kurnool

ఉత్తరాంధ్రలో వైఎస్సార్సీపీకి బిగ్‌షాక్

- టీడీపీలో చేరిన బొత్స మేనల్లుడు
- వైఎస్సార్సీపీకి బొత్స మేనల్లుడు చిన్న శ్రీను రాజీనామా
- రాజీనామా లేఖను జగన్‌కు పంపిన చిన్న శ్రీను
- చంద్రబాబు సమక్షంలో టీడీపీలో చేరిన బొత్స మేనల్లుడు చిన్న శ్రీను

అమరావతి

స్థానిక ఎన్నికల ముందు ఉత్తరాంధ్రలో వైఎస్సార్సీపీకి బిగ్ షాక్ తగిలింది. మాజీ మంత్రి, శాసన మండలి ప్రతిపక్ష నేత బొత్స సత్యనారాయణ మేనల్లుడు, విజయనగరం జిల్లా వైఎస్సార్సీపీ అధ్యక్షుడు మజ్జి శ్రీనివాసరావు (చిన్న శ్రీను) ఆ పార్టీకి రాజీనామా చేశారు. ఈ మేరకు తన రాజీనామా లేఖను పార్టీ అధ్యక్షుడు వైఎస్ జగన్?మోహన్ రెడ్డికి పంపారు. విజయనగరం జడ్పీ ఛైర్మన్, భీమిలి పార్టీ ఇంఛార్జ్?గానూ చిన్న శ్రీను పనిచేస్తున్నారు. వైఎస్సార్సీపీ సభ్యత్వంతో పాటు విజయనగరం జిల్లా అధ్యక్ష పదవి, భీమిలి ఇంఛార్జ్? పదవికీ స్వస్తి పలుకుతున్నట్లు ప్రకటించారు. అనంతరం చిన్న శ్రీను టీడీపీ చేరారు. పార్టీ అధినేత, వివరాలు 2లో..

నా వడోదరా అద్భుతం

- ప్రధాని మోదీ భావోద్వేగం
- వడోదరా ప్రజలు చేపట్టిన స్వచ్ఛతా కార్యక్రమంపై ప్రధాని ప్రశంసలు
- అలకపాన్పు ఎక్కిన మేనమామకు ఇప్పుడు పని దొరికింది
- విపక్షాలపై మోదీ సెటైర్లు
- వడోదరలో రూ.35 వేల కోట్లకుపైగా ప్రాజెక్టులకు శ్రీకారం
- 2,800 కి.మీ. డెడికేటెడ్ ఫ్రైట్ కారిడార్ పూర్తి
- 250కుపైగా ట్రక్కుల సరుకును ఒకే రైలులో తరలించిన ఘనత
- స్వచ్ఛతను పండగల స్ఫూర్తితో కొనసాగించాలని ప్రజలకు పిలుపు

అభివృద్ధితో ఓటు బ్యాంక్‌ను పెంచుకుందాం

- మంగళగిరిలో రెండవ రోజు టీడీపీ నాయకత్వ సదస్సు
- అభివృద్ధి ద్వారానే ఓటు బ్యాంకు పెంచుకోవాలని చంద్రబాబు పిలుపు
- రాబోయే మూడేళ్లలో రూ.35 వేల కోట్లతో 36 ప్రాజెక్టులన్న సీఎం
- ఎల్‌నినో దెబ్బకు రాష్ట్రంలో నీటి సంక్షోభం ముంచుకొస్తోంది
- అప్రమత్తంగా ఉండి పరిస్థితిని సమర్థంగా ఎదుర్కోవాలి
- గొడ్డలి పార్టీ ఫేక్ ప్రచారాలను టీం స్పిరిట్‌తో ఆధార సహితంగా తిప్పికొట్టాలి

అమరావతి

అభివృద్ధి ద్వారా ఓటు బ్యాంక్‌ను పెంచుకుందామని, ఓటేయని వారినీ మెప్పిద్దామని ముఖ్యమంత్రి చంద్రబాబు అన్నారు. రాష్ట్రవ్యాప్తంగా సక్సెస్ స్టోరీలు సృష్టించి ప్రతీ ప్రాంతాన్ని అభివృద్ధి చేయాలని సూచించారు. గొడ్డలి పార్టీ ఫేక్ ప్రచారాలను టీం స్పిరిట్‌తో ఆధార సహితంగా తిప్పికొట్టాలని పార్టీ నేతలకు చంద్రబాబు పిలుపునిచ్చారు. మంగళగిరి టీడీపీ కార్యాలయంలో నాయకత్వ సదస్సులో రెండోరోజు సుస్థిరాభివృద్ధిపై చర్చించారు. రాష్ట్ర స్థూల అభివృద్ధితో నియోజకవర్గాల అభివృద్ధిని అనుసంధానం చేసి ప్రజల్లో సానుకూల అభిప్రాయం పెంచాలని నేతలకు చంద్రబాబు సూచించారు. వచ్చే మూడేళ్లలో రూ.35,000ల కోట్లతో 36 ప్రాజెక్టులు పూర్తి చేస్తామని చెప్పారు. వివరాలు 2లో..

వాయు కాలుష్యంపై కేంద్రం సర్వే..

- లక్నో టాప్, హైదరాబాద్ 19, విశాఖ 21
- స్వచ్ఛ వాయు సర్వేక్షణ్ 2026 ర్యాంకుల్లో లక్నోకు అగ్రస్థానం
- 10 లక్షల జనాభా నగరాల కేటగిరీలో ఢిల్లీకి 21వ ర్యాంక్
- విశాఖతో కలిసి 21వ ర్యాంక్ పంచుకున్న దేశ రాజధాని నగరం
- గాలి నాణ్యతతో కాకుండా కాలుష్య నియంత్రణ చర్యల ఆధారంగా ఈ ర్యాంకులు
- హైదరాబాద్‌కు 19వ స్థానం, ముంబైకి 28వ ర్యాంక్

బ్రిక్స్ సదస్సు వేళ ప్రధాని మోదీ, పుతిన్ భేటీ

- ద్వైపాక్షిక వాణిజ్యం, రక్షణ, ఆర్థిక సహకారంపై చర్చ!
- సెప్టెంబర్ 11న భేటీ కానున్న మోదీ, పుతిన్
- అజెండాలో ఎస్‌యూ-57 విమానాల డీల్
- వెల్లడించిన క్రెమ్లిన్ అధికార ప్రతినిధి

వచ్చే ఏడాదే బుల్లెట్ రైలు పరుగులు

- రైల్వే మంత్రి కీలక ప్రకటన
- వచ్చే ఏడాది మే, జూన్‌లో బుల్లెట్ రైలు ట్రయల్స్
- 2 నుంచి 4 నెలల తర్వాత అధికారికంగా ప్రారంభం
- తొలి బాడీ ఫ్రేమ్ ఇప్పటికే సిద్ధమైందన్న అశ్వినీ వైష్ణవ్
- సూరత్-వాపి మార్గం డిసెంబరులో పూర్తయ్యే అవకాశం
- గంటన్నరలో ముంబై నుంచి వడోదరకు

13 రంగాలతో ఇండస్ట్రియల్ కారిడార్లు

- అమరావతి అభివృద్ధికి సీఆర్డీఏ కీలక అడుగులు
- ఆ ప్రాంతాల్లో డెవలప్‌మెంట్ కారిడార్లు
- బాహ్య, అంతర వలయ రహదారుల మధ్య అభివృద్ధికి ప్రణాళికలు
- తాడికొండ, తుళ్లూరు, అమరావతి మండలాల్లో వేగవంతమైన భూసమీకరణ
- ఐఆర్ఆర్‌కు 26 రాజధాని గ్రిడ్ రోడ్ల అనుసంధానం

అమరావతి

ప్రజా రాజధాని అమరావతి అభివృద్ధిని పరుగులు పెట్టించే దిశగా సీఆర్డీఏ కీలక అడుగులు వేస్తోంది. బాహ్య వలయ రహదారి, అంతర వలయ రహదారి, రైల్వే లైన్ మధ్య ఉన్న ప్రాంతాన్ని 'అభివృద్ధి కారిడార్లు'గా తీర్చిదిద్దేందుకు బృహత్తర ప్రణాళికలు రూపొందిస్తోంది. ఐఆర్ఆర్, రైల్వే లైన్ లోపల ఉన్న రాజధాని సరిహద్దు ప్రాంతం వరకు భూసమీకరణ ద్వారా భూములను సేకరిస్తోంది. ఐఆర్ఆర్‌కు రాజధాని గ్రిడ్ రోడ్లను అనుసంధానించడం ద్వారా రవాణా వ్యవస్థను మరింత సులభతరం చేయనుంది. సీఆర్డీఏ రెండో విడతలో భాగంగా భూసమీకరణ ప్రక్రియను వేగవంతం చేసింది. వివరాలు 2లో..

అరాచకాలను అరికట్టేందుకు అమిత్ షా శాఖ ఏం చేస్తోంది?

- దిల్లీలో మణిపురి సంగీతకారుడి కొట్టిచంపిన ఘటనపై రాహుల్‌గాంధీ స్పందన
- ఈశాన్య రాష్ట్రాల ప్రజలకు దిల్లీలో భద్రత ఉందా అంటూ ప్రశ్న
- కేంద్ర హోంమంత్రిత్వ శాఖ, దిల్లీ పోలీసుల తీరుపై విమర్శలు

అమరావతికి పెట్టుబడుల వెల్లువ

- క్వాంటమ్ నుంచి సౌర విద్యుత్ వరకు - అమరావతికి భారీ పెట్టుబడుల వెల్లువ
- అమరావతి క్వాంటమ్ వ్యాలీలో పెట్టుబడులు పెట్టడానికి తరలివస్తున్న కంపెనీలు
- సృష్టి క్వాంటమ్ ప్రైవేట్ లిమిటెడ్ రూ. 2,700 కోట్ల పెట్టుబడి

అమరావతి

అమరావతి క్వాంటమ్ వ్యాలీలో పెట్టుబడులు పెట్టడానికి కంపెనీలు తరలివస్తున్నాయి. సృష్టి క్వాంటమ్ ప్రైవేట్ లిమిటెడ్, రూ. 2,700 కోట్ల పెట్టుబడితో అమరావతి క్వాంటమ్ వ్యాలీలో క్వాంటమ్ కంప్యూటింగ్ హార్డ్‌వేర్ కోసం ఒక డీప్-టెక్ పరిశోధన, అభివృద్ధి, అధునాతన తయారీ కేంద్రాన్ని ఏర్పాటు చేయడానికి ఒక ప్రతిపాదనను సమర్పించింది. దీని ద్వారా 3 వేల మందికి ఉపాధి లభిస్తుందని ఆ కంపెనీ పేర్కొంది. దీంతో పాటు విద్యుత్, ఐటీ, క్వాంటమ్, ఫుడ్ ప్రాసెసింగ్, పరిశ్రమలు, వాణిజ్య శాఖల ద్వారా అందిన రూ.22,351.15 కోట్ల పెట్టుబడుల వివరాలు 2లో..

సెప్టెంబర్‌లోనూ వర్షాల లోటే

సెప్టెంబర్‌లో దక్షిణ ద్వీపకల్పంలో వర్షాల పరిస్థితి బలహీనంగానే ఉండే అవకాశం

ఏపీలో 45 శాతం, కేరళలో 24 శాతం వర్షపాతం లోటు

తెలంగాణలో 8 నుంచి 10 వరకు అక్కడక్కడా వర్షాలు

అమరావతికి భారీ పెట్టుబడుల వెల్లువ

-మొదటిపేజీ తరువాయి

ప్రతిపాదనలను రాష్ట్ర పెట్టుబడుల ప్రోత్సాహక కమిటీ (ఎస్ఐపీసీ) పరిశీలించింది. వాటి ద్వారా 15,816 మందికి ఉపాధి కల్పించనున్నట్లు సంస్థలు పేర్కొన్నాయి. ప్రభుత్వ ప్రధాన కార్యదర్శి సాయిప్రసాద్ అధ్యక్షతన ఎస్ఐపీసీ సోమవారం సమావేశమై పెట్టుబడుల ప్రతిపాదనలపై చర్చించింది. వాటిని రాష్ట్ర పెట్టుబడుల ప్రోత్సాహక మండలి (ఎస్ఐపీబీ) ఆమోదం కోసం పంపాలని నిర్ణయించింది.

ఏపీ ఇంటిగ్రేటెడ్ క్లీన్ ఎనర్జీ పాలసీ కింద శ్రీసత్యసాయి జిల్లా మడకశిరలో రూ.3,078 కోట్లతో 675 మెగావాట్ల సౌర విద్యుత్ ప్రాజెక్టు ఏర్పాటుకు ఎం.వెంకటరావు ఇన్‌ఫ్రా ప్రాజెక్ట్స్ ప్రైవేట్ లిమిటెడ్ ప్రతిపాదన. 1,300 మందికి ఉపాధి కల్పిస్తామని వెల్లడి. ప్రాజెక్టు ఏర్పాటుకు 3,037 ఎకరాలు కేటాయించాలని కోరిన సంస్థ.

వైఎస్సార్ కడప జిల్లాలో సింహాద్రిపురం మండలంలో రూ.950 కోట్లతో 118.80 మెగావాట్ల సౌర విద్యుత్ ప్రాజెక్టు ఏర్పాటుకు క్లీన్ రెన్యువబుల్ ఎనర్జీ హైబ్రిడ్ సిక్స్ ప్రై.లి. ప్రతిపాదన. 800 ఎకరాలు అవసరమని వినతి.

కర్నూలు జిల్లా ఎమ్మిగనూరు మండలంలో రూ.980 కోట్ల పెట్టుబడితో 100 మెగావాట్ల సౌర, పవన హైబ్రిడ్ విద్యుత్ ప్రాజెక్టు ఏర్పాటు చేస్తామన్న రిసాల్వెన్ టూ ఎనర్జీ ప్రై.లి ప్రత్యక్షంగా, పరోక్షంగా 250 మందికి ఉపాధి కల్పిస్తామని 470 ఎకరాలు కేటాయించాలని ప్రతిపాదన.

రూ.254 కోట్ల పెట్టుబడితో 350 మందికి ఉపాధినిచ్చేలా ఫుడ్‌ప్రాసెసింగ్ రంగంలో పెట్టుబడులకు శ్రీ వసుధ ఫుడ్స్ ప్రై.లి. ప్రతిపాదన.

ఎస్పీఎస్ఆర్ నెల్లూరు జిల్లాలో రూ.222.63 కోట్ల పెట్టుబడితో 300 మందికి ఉపాధి కల్పించేలా ఎగ్ ప్రాసెసింగ్ యూనిట్ ఏర్పాటుకు వైభవ లక్ష్మి ఎంటర్‌ప్రైజెస్ ప్రై.లి. ప్రతిపాదన.

చిత్తూరు జిల్లా కుప్పంలో రూ.989 కోట్లతో అగ్రి ఫుడ్ ఇన్నోవేషన్ జోన్ రెండు దశల్లో ఏర్పాటుకు రెడ్‌బెర్రీ ఫుడ్ లాజిస్టిక్స్ ప్రై.లి. ప్రతిపాదన. 450 మందికి ఉపాధి కల్పిస్తామని వెల్లడి. 200 ఎకరాల్లో ఫుల్లీ ఇంటిగ్రేటెడ్ ఆగ్రో ఇండస్ట్రియల్ మెటా-ఫ్యాక్టరీ ఏర్పాటుకు ప్రతిపాదన.

చిత్తూరు జిల్లాలో రూ.1,388.14 కోట్ల పెట్టుబడితో మల్టీ కమోడిటీ ప్రాసెసింగ్ యూనిట్ల కోసం ఇంటిగ్రేటెడ్ ఫుడ్ పార్కు ఏర్పాటు చేస్తామన్న రవోక్స్ అగ్రిటెక్ ఇండియా ప్రై.లి. 1,000 మందికి ఉపాధి కల్పిస్తామని.. ఇందుకోసం బైరెడ్డిపల్లి మండలంలో 40.50 ఎకరాలు అవసరమని ప్రతిపాదన.

పల్నాడు జిల్లా దాచేపల్లి మండలంలో రూ.3 వేల కోట్ల పెట్టుబడితో, 2వేల మందికి ఉపాధినిచ్చేలా సిమెంట్ తయారీ యూనిట్ ఏర్పాటు చేస్తామన్న మై హోం ఇండస్ట్రీస్ ప్రై.లి.

ఫించన్ల పండుగకు బృహత్తర అడుగు

ఒంగోలు : ఆంధ్రప్రదేశ్‌లో కూటమి ప్రభుత్వం పేదల సంక్షేమానికి మరో బృహత్తర అడుగు వేసింది. ఇప్పటికే ఎన్టీఆర్ భరోసా పథకం ద్వారా దేశంలోనే అత్యధికంగా 62 లక్షల మందికి ప్రతి నెలా ఒకటో తేదీనే సామాజిక భద్రత పింఛన్లు అందిస్తూ పేదల పండుగ ను నిర్వహిస్తున్న ప్రభుత్వం, తాజాగా అర్హులైన ప్రతి ఒక్కరికీ ఈ పథకాన్ని విస్తరించాలని నిర్ణయించింది. సాంకేతిక , ఇతర కారణాల వల్ల ఇప్పటివరకు పింఛను అందుకోలేకపోయిన పేదలు, వృద్ధులు, వితంతువులు, దివ్యాంగులు , ఇతర వృత్తుల వారికోసం సెప్టెంబర్ 7 నుంచి 16వ తేదీ వరకు కొత్త దరఖాస్తుల స్వీకరణ కార్యక్రమానికి శ్రీకారం చుట్టింది. రాష్ట్రవ్యాప్తంగా ఉన్న స్వర్ణ గ్రామం, స్వర్ణ వార్డు కేంద్రాల్లో అందుబాటులో ఉండే నిర్దేశిత ఫారాల ద్వారా అర్హులందరూ తమ పత్రాలను సమర్పించవచ్చని అధికార యంత్రాంగం వెల్లడించింది.అర్హుల ఎంపికలో ఎలాంటి జాప్యానికి, అవకతవకలకు తావులేకుండా ప్రభుత్వం అత్యంత పారదర్శకమైన, స్పష్టమైన సమయ పట్టికను ఖరారు చేసింది. సెప్టెంబర్ 7?16 మధ్య ఈ-కేవైసీ, ఆన్‌లైన్ నమోదు పూర్తయ్యాక, సెప్టెంబర్ 17?21 వరకు సాధారణ అర్హత పరిశీలన చేపడతారు. అనంతరం సెప్టెంబర్ 22?24 తేదీలలో భౌతిక , శాఖాపరమైన క్షేత్రస్థాయి ధృవీకరణ పూర్తి చేసి, సెప్టెంబర్ 25?26 తేదీల్లో సెర్ప్ ద్వారా బడ్జెట్ ప్రతిపాదనలు సిద్ధం చేసి ప్రభుత్వ ఆమోదానికి పంపుతారు. ఈ ప్రక్రియ ముగిశాక అర్హులైన అందరికీ దశలవారీగా కొత్త పింఛన్లను మంజూరు చేయనున్నారు. వివిధ కేటగిరీలకు అవసరమైన ఆధార్, రైస్ కార్డ్, సదరమ్ , ఆయా సంబంధిత శాఖల ధృవపత్రాలను జతచేసి అక్నాలెడ్జ్‌మెంట్ పొందే సదుపాయాన్ని అందుబాటులోకి తెచ్చారు.ప్రస్తుతం ప్రతి నెలా రూ.2,694 కోట్ల వ్యయంతో జనాభాలో 12.88 శాతం మందికి నెలకు రూ.4,000 నుంచి గరిష్టంగా రూ.15,000 వరకు భరోసా అందిస్తున్నారు. కూటమి ప్రభుత్వం అధికారంలోకి వచ్చిన నాటి నుంచి 2026 సెప్టెంబర్ 1 వరకు కేవలం పింఛన్ల కోసమే ఏకంగా రూ.73,508 కోట్లు ఖర్చు చేయడం, సంక్షేమం పట్ల ప్రభుత్వానికున్న చిత్తశుద్ధికి నిదర్శనంగా నిలుస్తోంది. వృద్ధులు, దివ్యాంగులతో పాటు చేనేత, మత్స్యకార, కల్లుగీత కార్మికులు, ట్రాన్స్‌జెండర్లు, ఒంటరి మహిళలు సహా దాదాపు 28 రకాల ప్రత్యేక కేటగిరీలకు పింఛన్లు ఇస్తూ ఆర్థిక వెసులుబాటు కల్పిస్తున్నారు.గతంలో పింఛను పొందాలంటే సచివాలయాల చుట్టూ తిరగాల్సి రావడం, ఊహాజనిత కారణాలతో కోతలు విధించడం వంటి పరిణామాలు ఉండేవి. అయితే, ప్రస్తుత ప్రభుత్వం రాజకీయాలకు అతీతంగా, అర్హతే ప్రమాణంగా ముందుకు సాగుతోంది. కొత్త దరఖాస్తుల స్వీకరణ ద్వారా

క్షేత్రస్థాయిలో అసలైన నిరుపేదలకు, బాధితులకు 100 శాతం సామాజిక భద్రత కల్పించడమే లక్ష్యంగా పెట్టుకుంది.

సర్కార్ శుభవార్త

కొత్త ఫించన్ల కోసం ఎదురుచూస్తున్న వారికి ఏపీ సర్కార్ శుభవార్త చెప్పింది. ఎన్టీఆర్ భరోసా పథకం కింద అర్హులైన లబ్ధిదారులకు ఫించన్లు అందించేందు సిద్ధమైంది. ఈమేరకు ప్రభుత్వం కొన్ని మార్గదర్శకాలను ప్రకటించింది. నేటి నుంచి వారం రోజుల పాటు గ్రామ వార్డు, సచివాలయాల్లో కొత్త పింఛన్ల కోసం దరఖాస్తులను తీసుకోనుంది. మీ ఈ ఫించన్ ఎవరికి వస్తుంది. దీనికి అర్హులు ఎవరి, ఎలా దరఖాస్తు చేసుకోవాలి, దరఖాస్తు చేయడానికి ఏం ఏం పత్రాలు కావాలో ఇక్కడ తెలుసుకుందాం.కొత్త పింఛన్ల కోసం ఎదురుచూస్తున్న లబ్ధిదారులకు కూటమి ప్రభుత్వం గుడ్‌న్యూస్ చెప్పింది. నేటి నుంచి వారం రోజుల పాటు కొత్త పింఛన్ల కోసం దరఖాస్తులు తీసుకుంటున్నట్టు ప్రభుత్వం ప్రకటించింది. గత ప్రభుత్వంలో జారీ చేసిన జీవో 174 ప్రకారమే లబ్ధిదారుల అర్హతను గుర్తించనున్నట్టు ప్రభుత్వం తెలిపింది. లబ్ధిదారుల నుంచి వచ్చిన దరఖాస్తున్నలు పూర్తిగా పరిశీలించి అర్హులైన వారికి కేటగిరీల వారీగా ఫించన్లు పంపిణీ చేయనున్నట్టు తెలిపింది. ఈ దరఖాస్తు ప్రక్రియను నేటి నుంచి స్టార్ట్ చేసి 20 రోజుల్లో పూర్తి చేయనున్నారు. ఆ తర్వాత అర్హులైన వారికి వచ్చే నెల ఒకటి నుంచి ఫించన్లు అందించనున్నారు.రాష్ట్ర వ్యాప్తంగా ఉన్న అన్ని గ్రామ, వార్డు సచివాలయాల్లో ఈ దరఖాస్తు ప్రక్రియ కొనసాగనున్నట్టు అధికారులు తెలిపారు. అలాగే ఔఊచి వెబ్‌సైట్, ఎన్టీఆర్ భరోసా పింఛను పథకం అధికారిక వెబ్‌సైట్ ద్వారా కూడా డౌన్‌లోడ్ చేసుకోవచ్చని తెలిపారు. అర్హులైన లబ్ధిదారులకు తమ దరఖాస్తు పత్రాన్ని సచివాలయాల్లోని డిజిటల్ అసిస్టెంట్, వార్డు ఎడ్యుకేషన్, డేటా ప్రాసెసింగ్ కార్యదర్శికి ఇవ్వాలి.. అతను మీ అప్లికేషన్‌లో ఆన్‌లైన్‌లో ఎంట్రీ చేసి తర్వాత మీరు మళ్లీ ఓ రసీదు ఇస్తారు. తర్వాత మీ అప్లికేషన్లోని వివరాలను ఈకేవైసీ డేటాతో మ్యాచ్ అయితే మీ అప్లికేషన్ తర్వాత దశకు వెళ్తోంది. అలేదంటే మీ దరఖాస్తున్న ఉన్న సమస్యను తెలియజేసి సరైన డాక్యుమెంట్స్‌ను మళ్లీ సబ్‌మిట్ చేయాలని చెప్తారు.

మీరు ఫించన్‌ను అప్ల చేయాలంటే కావాల్సిన పత్రాలు

ఆధార్, రేషన్ కార్డు, ఇన్‌కమ్ సర్టిఫికెట్

వితంతు ఫించన్ కోసమైతే.. లబ్ధిదారు భర్త డెత్ సర్టిఫికెట్, భర్త ఆధార్ కార్డు ఉండాలి

ఒంటరి మహిళ పింఛను కోసమైతే పెళ్లైన వారికి కోర్టు జారీ చేసి విడాకుల పత్రం ఉండాలి,

పెళ్లికాని వారికి మ్యారేజ్ అవ్వనట్టు ఓఖీూ జారీ చేసిన ధ్రువీకరణ పత్రం కావాలి.

దివ్యాంగుల పింఛను కోసం అయితే.. 40 శాతం కంటే ఎక్కువ వైకల్యం ఉన్న సదరమ్ సర్టిఫికెట్ కావాలి.

హిజ్రాల పింఛన్ కోసం జిల్లా మెడికల్ బోర్డు జారీ చేసిన ధ్రువీకరణ పత్రం అవసరం

రెండేళ్ల పాలనకు రెఫరెండమేనా

విజయవాడ : ఆంధ్రప్రదేశ్‌లో స్థానిక సంస్థల ఎన్నికల సన్నాహాలు శరవేగంగా సాగుతుండటంతో, ఈ ఎన్నికల ఫలితాలు కూటమి ప్రభుత్వం సాధించిన రెండేళ్ల పాలనకు రెఫరెండం అవుతాయా అనే చర్చ రాజకీయ వర్గాల్లో సాగుతోంది. సర్వే ఏజెన్సీలు ఇచ్చే ప్రైవేటు సర్వేలు, ఒపీనియన్ పోల్స్ ఎన్ని వచ్చినా.. గ్రామ , నగర స్థాయిలో ఓటర్లు నేరుగా తమ ఓటు హక్కును వినియోగించుకునే ఈ ఎన్నికలే అసలైన ప్రజాభిప్రాయానికి నిలువెత్తు అద్దమని నమ్మడంలో సందేహం లేదు. అయితే, ఈ ఎన్నికలను బహిరంగంగా రెఫరెండం గా అంగీకరించేందుకు రాజకీయ పార్టీలు, ముఖ్యంగా అధికార పక్షం ముందుకు వస్తుందా లేదా అనేది అసలైన ప్రశ్న.సాధారణంగా ఏ రాష్ట్రంలోనైనా అధికారంలో ఉన్న పార్టీలు స్థానిక సంస్థల ఎన్నికలను తమ ప్రభుత్వ పాలనపై రెఫరెండం అని అధికారికంగా ప్రకటించడానికి ఇష్టపడవు. స్థానిక ఎన్నికల్లో కేవలం రాష్ట్రస్థాయి విధానాలు లేదా సంక్షేమ పథకాలే కాకుండా, స్థానిక అభ్యర్థి ఇమేజ్, కుల సమీకరణాలు, వ్యక్తిగత సంబంధాలు, ధనప్రవాహం వంటి అనేక హైపర్-లోకల్ అంశాలు ప్రభావం చూపుతాయి. ప్రభుత్వంపై ఎంత పాజిటివ్ వేవ్ ఉన్నప్పటికీ, స్థానికంగా ఎంపీటీసీ, సర్పంచ్ , కార్పొరేటర్ అభ్యర్థులపై ఉండే అసంతృప్తి వల్ల కూడా కొన్ని స్థానాలు చేజారే ప్రమాదం ఉంటుంది. అందుకే, అధికార కూటమి ఈ ఎన్నికల్లో విజయం సాధిస్తామని ధీమా వ్యక్తం చేసినప్పటికీ, దీనికి రెఫరెండం ముద్ర వేసి అనవసర రాజకీయ ప్రమాదాన్ని కొనితెచ్చుకోదు.మరోవైపు, ప్రైవేటు సర్వేల ను పక్కన పెడితే.. స్థానిక పోరులో వచ్చే ఫలితాలే అసలైన గ్రౌండ్ రియాలిటీని సూచిస్తాయి. 2024 అసెంబ్లీ ఎన్నికల్లో వచ్చిన సంచలనాత్మక తీర్పు తర్వాత, కూటమి అమలు చేస్తున్న సూపర్ సిక్స్ హామీలు, పింఛన్ల పెంపు, ఉచిత గ్యాస్ సిలిండర్ పథకాలు , అమరావతి అభివృద్ధి వంటి పరిణామాలు ప్రజల్లో ఎంతవరకు సానుకూలతను నింపాయో ఈ ఎన్నికల ద్వారా స్పష్టమవుతుంది. గ్రామీణ ,పట్టణ ఓటర్లు కూటమి పాలన పట్ల సంతృప్తిగా ఉన్నారా లేదా అనేది బ్యాలెట్ బాక్సుల ద్వారా నిరూపితమవుతుంది. ఇక ప్రతిపక్ష వైఎస్ఆర్‌సీపీ ఈ రెఫరెండం వాదనను ఒక రాజకీయ ఆయుధంగా మార్చుకోవడానికి ప్రయత్నిస్తోంది. కూటమి ప్రభుత్వ వైఫల్యాలకు, హామీల నెరవేర్పులో జరుగుతున్న జాప్యానికి ఈ ఎన్నికలే కొలమానం అని ప్రచారం చేయడం ద్వారా ఓటర్లను తమవైపు తిప్పుకోవచ్చని భావిస్తోంది. అయితే, జగన్ పార్టీ నిజంగా ఈ ఎన్నికలను ప్రతిష్టాత్మకంగా తీసుకుని, అధికార పార్టీకి కౌంటర్ ఇవ్వాలంటే కేవలం విమర్శలకే పరిమితం కాకుండా, ప్రతీ స్థానంలోనూ గట్టి పోటీని ఇచ్చి ఓటర్లలో నమ్మకాన్ని పునరుద్ధరించాల్సి ఉంటుంది. ఇక అధికారంలో ఉన్న టీడీపీ-జనసేన-బీజేపీ కూటమి పరంగా చూస్తే, ఈ ఎన్నికలు కేవలం గెలుపోటములకే పరిమితం కాకుండా, మిత్రపక్షాల మధ్య సమన్వయం ఎంతవరకు బలపడిందో తేల్చే వేదికగా మారనున్నాయి. క్షేత్రస్థాయిలో వార్డులు, పంచాయతీల స్థాయిలో టిక్కెట్ల కేటాయింపులో పార్టీల మధ్య ఘర్షణలు రాకుండా చూసుకోవడం కూటమి పెద్దలకు సవాలుగా మారనుంది.కూటమి నేతలు స్వేచ్ఛగా, పారదర్శకంగా ఎన్నికలు జరిపి భారీ విజయాన్ని సాధిస్తే, అది వైఎస్ఆర్‌సీపీ నైతిక ధైర్యాన్ని దెబ్బతీయడమే కాకుండా, కూటమి పాలనకు ప్రజల ఆమోదముద్ర పడినట్లే అవుతుంది. సాంకేతికంగా లేదా అధికారికంగా ఏ పార్టీ కూడా ఈ స్థానిక పోరును పాలనా రెఫరెండం అని ఒప్పుకోకపోయినా, రాజకీయ విశ్లేషకుల దృష్టిలో మరియు ప్రజల ఆలోచనల్లో ఇది కచ్చితంగా కూటమి ప్రభుత్వ పనితీరుకు వేసే గ్రేడింగ్ మార్కులే. ఈ ఎన్నికల ఫలితాలు రాబోయే 2029 సార్వత్రిక ఎన్నికలకు స్పష్టమైన పొలిటికల్ రోడ్‌మ్యాప్‌ను, మూడ్‌ను నిర్దేశిస్తాయనడంలో ఎలాంటి సందేహం లేదు

ఉత్తరాంధ్రలో వైఎస్సార్సీపీకి బిగ్‌షాక్

-మొదటిపేజీ తరువాయి

ముఖ్యమంత్రి చంద్రబాబు సమక్షంలో అనుచరులతో కలిసి పసుపు కండువా కప్పుకొన్నారు. శ్రీను కుమార్తె సిరి సహస్ర, ఆమె అనుచరులు కూడా తెలుగుదేశం పార్టీ చేరారు. పార్టీలో చిన్న శ్రీను చేరిక కార్యక్రమానికి మంత్రులు అనిత, కొండపల్లి శ్రీనివాస్, ఎంపీ కలిశెట్టి అప్పలనాయుడు, ఎమ్మెల్యేలు కళా వెంకట్రావు, కొండ్రు మురళి, కోళ్ల లలితకుమారి తదితరులు హాజరయ్యారు.

అనంతరం చిన్న శ్రీను మీడియాతో మాట్లాడారు. చంద్రబాబు నాయకత్వంలో రాష్ట్రం అభివృద్ధి చెందుతోందని ఆ అభివృద్ధిలో భాగస్వామ్యం అయ్యేందుకు టీడీపీలో చేరానని తెలిపారు. ఉత్తరాంధ్ర అభివృద్ధికి కృషి చేస్తానని చెప్పారు. ముఖ్యమంత్రి చంద్రబాబు, మంత్రి లోకేశ్ నాయకత్వం బలోపేతం కావాలని ఆకాక్షించారు. తనను టీడీపీలోకి ఆహ్వానించిన అందరికీ ధన్యవాదాలు తెలిపారు. వైఎస్సార్సీపీ నుంచి టీడీపీలోకి వచ్చేవారు ఇంకా చాలామంది ఉన్నారని చిన్న శ్రీను వ్యాఖ్యానించారు.

చిన్న శ్రీను రాజీనామాకు వ్యక్తిగత కారణాలే కారణమని ఆయన పైకి చెప్తున్నప్పటికీ, అసలు కారణం పార్టీ అంతర్గత పోరు, కుటుంబ విభేదాలేనని జిల్లా రాజకీయ వర్గాల్లో ప్రచారం జరుగుతోంది. గత కొంతకాలంగా మాజీ మంత్రి బొత్స సత్యనారాయణకు, చిన్న శ్రీనుకు మధ్య తీవ్ర స్థాయిలో 'కోల్డ్ వార్ ' నడుస్తోందని పార్టీ వర్గాలు చెబుతున్నాయి. జిల్లాలో వైఎస్సార్సీపీ బలోపేతానికి, కేడర్‌ను నడిపించడంలో చిన్న శ్రీను కీలక పాత్ర పోషించారు.

అయితే గత కొంతకాలంగా పార్టీ కార్యకలాపాల్లో చిన్న శ్రీను ప్రాధాన్యతను తగ్గించేందుకు బొత్స వర్గం ప్రయత్నాలు చేస్తోందనే ఆరోపణలు వెల్లువెత్తాయి. ముఖ్యంగా భీమిలి నియోజకవర్గ బాధ్యతలతో పాటు జిల్లా రాజకీయాల్లో చిన్న శ్రీను స్వతంత్రంగా వ్యవహరించడం బొత్సకు నచ్చలేదని, ఈ క్రమంలోనే ఇద్దరి మధ్య తీవ్ర ఆధిపత్య పోరు నెలకొందని ప్రచారం సాగుతోంది. ప్రాధాన్యం తగ్గించే కుట్రలు సహించలేకే చిన్న శ్రీను వైఎస్సార్సీపీని వీడారని ఆయన అనుచర వర్గం స్పష్టం చేస్తోంది. చిన్న శ్రీను రాజీనామా ఉమ్మడి విజయనగరం జిల్లా వైసీపీ శ్రేణుల్లో తీవ్ర కలకలం రేపింది.

అభివృద్ధితో ఓటు బ్యాంక్‌ను పెంచుకుందాం

-మొదటిపేజీ తరువాయి

అన్ని ప్రాజెక్టులు పూర్తయితే 1250 నుంచి 1400 టీఎంసీల నీరు నిల్వ చేసుకునే అవకాశం ఉంటుందని తెలిపారు. గూగుల్ వంటి డేటా సెంటర్లతో లక్షల మందికి ఉపాధి, ఉద్యోగాలు వస్తాయని, నీటి లభ్యత సమస్యే కాదని చంద్రబాబు స్పష్టం చేశారు.

'గొడ్డలి పార్టీ ఫేక్ ప్రచారాలను టీం స్పిరిట్‌తో ఆధార సహితంగా తిప్పికొట్టాలి. కుప్పం వెళ్లి టీచర్లను బెదిరించే స్థాయికి వైఎస్సార్సీపీ అనుకూల మీడియా దిగజారింది. ఇలా బరితెగించేవారిని ఉపేక్షించబోమని హెచ్చరించారు. జెన్‌జీ ఆలోచనలను పరిగణనలోకి తీసుకుంటూ రియల్‌టైమ్ నిర్ణయాలతో ముందుకెళ్లాలని సూచించారు. రాష్ట్రవ్యాప్తంగా సక్సెస్ స్టోరీలు సృష్టించి ప్రతి ప్రాంతాన్ని అభివృద్ధి చేయాలని' చంద్రబాబు సూచించారు. ఉచిత ఇసుక విధానంపై కూడా సీఎం చంద్రబాబు కీలక ఆదేశాలిచ్చారు. ప్రజలకు ఉచితంగా ఇసుక అందించేందుకు ప్రభఉత్వం ఏడాదికి రూ.1000 కోట్ల ఆదాయాన్ని వదులుకుంటోందని చెప్పారు. ఇతర రాష్ట్రాలకు ఇసుక అక్రమ తరలింపును అడ్డుకోవాలని ప్రతి ఇసుక రీచ్‌లో పరిస్థితులను నిరంతరం పర్యవేక్షించాలని సూచించారు. మద్యం విక్రయాల్లో ఎమ్మార్పీ కంటే ఒక్క రూపాయి అదనంగా వసూలు చేసినా కఠిన చర్యలు తీసుకోవాలని ఆదేశించారు. నియోజకవర్గాల్లో దీర్ఘకాలిక సమస్యలను సుమోటోగా పరిష్కరిస్తే ఎమ్మెల్యేలకు మంచి బ్రాండ్ వస్తుందన్నారు.

ఎల్‌నినో దెబ్బకు రాష్ట్రంలో నీటి సంక్షోభం ముంచుకొస్తోందని, అప్రమత్తంగా ఉండి పరిస్థితిని సమర్థంగా ఎదుర్కోవాలని చంద్రబాబు దిశానిర్దేశం చేశారు. 54 శాతం వర్షపాత లోటు నమోదైన వేళ, రిజర్వాయర్లలో నీటి నిల్వలు 737 నుంచి 530 టీఎంసీలకు పడిపోవడం, భూగర్భ జలాలు తగ్గిపోవడం వల్ల రాబోయే రోజుల్లో మరిన్ని సవాళ్లు ఎదురయ్యే అవకాశం ఉందని హెచ్చరించారు.

"జెన్?జీ ఆలోచనలు పరిగణనలోకి తీసుకుని, నిర్ణయాలు తీసుకోవాలి. రియల్‌టైమ్ నిర్ణయాలతో దూకుడుగా జెన్?జీ ఉంది. ఉచిత ఇసుక. ఇతర రాష్ట్రాలకు వెళ్తే అడ్డుకోవాలి. ఏటా రూ.వెయ్యి కోట్ల ఆదాయం వదులుకుని ఉచిత ఇసుక ఇస్తున్నాం. స్థానిక ఎన్నికల్లో అన్ని స్థానాల్లోనూ మనమే గెలవాలి. సర్, రిజర్వేషన్లపై కొంతమంది కోర్టులకు వెళ్లారు. మేయర్లు, ఛైర్మన్లను ప్రత్యక్ష ఎన్నికల ద్వారా ఎన్నుకోవాలని నిర్ణయించాం. ఎలాంటి అవకతవకలు లేకుండా చూడాలనే ఈ ప్రక్రియ చేపట్టాం."- చంద్రబాబు, ముఖ్యమంత్రి

13 రంగాలతో ఇండస్ట్రియల్ కారిడార్లు

-మొదటిపేజీ తరువాయి

తాడికొండ, తుళ్లూరు, అమరావతి మండలాల్లో గ్రామసభలు పూర్తి చేసి, చురుగ్గా భూములను సమీకరిస్తోంది. రాజధాని ప్రాంతంలో తూర్పు, పడమర, ఉత్తర, దక్షిణ ప్రాంతాలను కలుపుతూ మొత్తం 26 గ్రిడ్ రోడ్లను నిర్మిస్తున్నారు. ఈ రోడ్లను నేరుగా ఐఆర్ఆర్‌తో అనుసంధానం చేయనున్నారు. ఫలితంగా ఐఆర్ఆర్ నుంచి రాజధానిలో ఎక్కడికైనా సులభంగా రాకపోకలు సాగించే వీలు కలుగుతుంది.

పర్యావరణ పరిరక్షణ

ఐఆర్ఆర్, ఓఆర్ఆర్ మధ్యలో టౌన్‌షిప్‌లు, అభివృద్ధి కారిడార్లు ఏర్పాటు చేయనున్నారు. అదే సమయంలో పర్యావరణ పరిరక్షణకు సైతం సీఆర్డీఏ పెద్దపీట వేస్తోంది. ఈ మేరకు పలు కీలక నిర్ణయాలు తీసుకుంది.

ఐఆర్ఆర్, ఓఆర్ఆర్ మధ్య ఉన్న సారవంతమైన వ్యవసాయ భూములను రక్షిత ప్రాంతాలుగా గుర్తిస్తారు. చట్టబద్ధంగా వాటిని పట్టణీకరణ నుంచి కాపాడతారు.

తెనాలి, గుడివాడ ప్రాంతాల్లో భారీ లాజిస్టిక్ కేంద్రాలను ఏర్పాటు చేస్తారు.

మురుగు నీటి శుద్ధి, మంచినీటి శుద్ధి ప్లాంట్ల కోసం ప్రత్యేకంగా స్థలాలు కేటాయిస్తారు.

నదులు, ఉప నదులు, కొండలను రక్షిత ప్రాంతాలుగా గుర్తించి ప్రత్యేక జోన్‌లుగా ప్రకటిస్తారు.

రాజధాని పరిధిలోని సాంస్కృతిక, వారసత్వ ప్రదేశాలను స్మారక చిహ్నాలుగా పరిరక్షిస్తారు. ప్రభుత్వం ఈ ప్రణాళికలను ఆమోదించిన వెంటనే తదుపరి ప్రక్రియ ప్రారంభమవుతుంది.

13 రంగాలతో ఇండస్ట్రియల్ కారిడార్లు : ఐఆర్ఆర్‌కు భూసమీకరణ కొలిక్కి వస్తుండటంతో, ఆ మార్గం వెంట చేపట్టాల్సిన అభివృద్ధి ప్రణాళికలపై సీఆర్డీఏ ప్రధానంగా దృష్టి సారించింది. మాస్టర్ ప్లాన్ ఆధారంగా, స్థానిక వనరులను వినియోగించుకుంటూ కారిడార్లను డిజైన్ చేస్తోంది. జాతీయ రహదారులతో ఐఆర్ఆర్ అనుసంధానమయ్యే ప్రాంతాలు ఇందులో కీలకం కానున్నాయి. మొత్తం 13 రంగాలకు చెందిన పరిశ్రమలతో అభివృద్ధి కారిడార్లను ఏర్పాటు చేయనున్నారు. ఆహార శుద్ధి (ఫుడ్ ప్రాసెసింగ్), టెక్స్‌టైల్స్, నాన్ మెటాలిక్ మినరల్స్, ఆటోమొబైల్, రబ్బర్ అండ్ ప్లాస్టిక్, ఫార్మా, ఎలక్ట్రానిక్స్, ఫ్యాబ్రికేటెడ్ మెటల్స్, పర్యాటకం, ఏరోస్పేస్, లాజిస్టిక్స్, ఐటీ, ఆక్వాకల్చర్ రంగాల పరిశ్రమలను ఇక్కడ భారీగా ప్రోత్సహించనున్నారు.

స్టీల్ ప్లాంట్ ఆస్తులు వేలం

విశాఖపట్టణం : విశాఖపట్నం స్టీల్ ప్లాంట్ మిగులు భూముల్ని మరోసారి వేలం నిర్వహించబోతున్నారు. విశాఖపట్నంలోని హెచ్‌బీ కాలనీ, గాజువాక ఆటోనగర్ ప్రాంతం ఉన్న 459 ప్లాట్ల విక్రయానికి ఎన్ఎల్ఎంసీ (నేషనల్ ల్యాండ్ మానిటైజేషన్ కార్పొరేషన్) రూ.858.68 కోట్ల రిజర్వ్ ధరతో ఈ?ఆక్షన్ నోటిఫికేషన్ విడుదల చేసింది. నిధుల సమీకరణ, అసెట్ మానిటైజేషన్‌లో భాగంగా వేలంపాటకు సిద్ధమైనట్లు పేర్కొన్నారు. విశాఖపట్నంలోని నీతమ్మధార పరిధిలో ఉన్న హెచ్‌బీ కాలనీలో 456 ప్లాట్లు 87,949.77 చదరపు గజాల విస్తీర్ణంలో ఉన్నాయి.. వాటిని రూ.838.93 కోట్ల రిజర్వ్ ధరతో వేలానికి సిద్ధమయ్యారు. అలాగే గాజువాక ఆటోనగర్‌లోని బ్లాక్? 2లో 2,728 చదరపు గజాలలో, మూడు బ్లాక్?3లోని 2894.44 చదరపు గజాల్లో ఉన్న రూ.19.75 కోట్లు విలువైన ప్లాట్లను వేలం వేయనున్నారు.ఈ ఏడాది అక్టోబర్ 12వతేదీన ఉదయం 11 గంటల నుంచి 243 ప్లాట్లకు.. 16వతేదీన ఉదయం 11 గంటల నుంచి 216 ప్లాట్లకు వేలం నిర్వహించనున్నారు. అక్టోబర్ 12న 243 ప్లాట్లకు సంబంధించి వేలంలో పాల్గొనేవారు అక్టోబర్ 8 సాయంత్రం 5 గంటలలోపు ఆన్‌లైన్‌లో రిజిస్ట్రేషన్ చేసుకోవాలని అధికారులు సూచించారు. అక్టోబర్ 16న 216 ప్లాట్లకు సంబంధించి వేలంలో పాల్గొనేవారు అక్టోబర్ 14 సాయంత్రం 5 గంటలలోపు రిజిస్ట్రేషన్

గణేష్ మండపాలకు ఆన్‌లైన్‌లోనే అనుమతులు

నిబంధనలు ఉల్లంఘిస్తే నిర్వాహకులపై చర్యలు: భీమిలి సీఐ దివాకర్ యాదవ్

భీమిలి పెన్ సత్తా:వినాయక చవితి ఉత్సవాల సందర్భంగా విగ్రహాలు, మండపాలు ఏర్పాటు చేసే నిర్వాహకులు తప్పనిసరిగా సింగిల్ విండో ఆన్‌లైన్ విధానం ద్వారా అనుమతులు పొందాలని భీమిలి సీఐ దివాకర్ యాదవ్ తెలిపారు. విశాఖపట్నం పోలీస్ కమిషనర్ శంఖబ్రత బాగ్చి ఆదేశాల మేరకు ఈ నిబంధనలు అమలు చేస్తున్నట్లు పేర్కొన్నారు. గణేష్ ఉత్సవ్ డాట్ నెట్ వెబ్‌సైట్‌లో మండపం ఏర్పాటు చేసే ప్రదేశం, ఉత్సవాల నిర్వహణ రోజులు, కార్యక్రమాల వివరాలు, అంచనా జనసమూహం, విద్యుత్, అగ్నిమాపక భద్రత, సీసీ కెమెరాలు, ధ్వని వ్యవస్థ, నిమజ్జన తేదీ, సమయం, ఊరేగింపు మార్గం, నిమజ్జన ప్రదేశం తదితర వివరాలను పూర్తిగా నమోదు చేయాలని సూచించారు. అనుమతి పొందిన అనంతరం జారీ అయ్యే క్యూఆర్ కోడ్‌ను మండపంలో అందరికీ కనిపించేలా ప్రదర్శించాలని, పోలీసుల తనిఖీల సమయంలో క్యూఆర్ కోడ్ ద్వారా వివరాలను పరిశీలిస్తామని తెలిపారు. రహదారులు, ఫుట్‌పాత్‌లు, అత్యవసర మార్గాలకు ఆటంకం కలిగించేలా మండపాలు ఏర్పాటు చేయరాదని చెప్పారు. అంబులెన్స్, అగ్నిమాపక వాహనాలు వెళ్లేందుకు తగినంత మార్గం ఉండేలా చూడాలన్నారు. విద్యుత్ వైరింగ్‌ను సురక్షితంగా ఏర్పాటు చేసి, షార్ట్‌సర్క్యూట్ నివారణకు తగిన జాగ్రత్తలు తీసుకోవాలని సూచించారు. మండపాల వద్ద అగ్నిమాపక పరికరాలు, నీరు, ఇసుక అందుబాటులో ఉంచాలని, గ్యాస్ సిలిండర్లు, పెట్రోల్, డీజిల్ వంటి మండే పదార్థాలను నిల్వ చేయరాదన్నారు. మండపాల వద్ద తప్పనిసరిగా సీసీ కెమెరాలు ఏర్పాటు చేయాలని, రాత్రి వేళల్లో బాధ్యత వహించే ఇద్దరు వ్యక్తులు అక్కడ ఉండేలా చూడాలని తెలిపారు. వారి పేర్లు, ఫోన్ నంబర్లను అరిలోవా పోలీస్ స్టేషన్‌కు అందజేయాలని సూచించారు. ధ్వని వ్యవస్థ వినియోగానికి ముందస్తు అనుమతి తీసుకుని, నిర్ణయించిన సమయం, శబ్ద పరిమితులకు లోబడి మాత్రమే వినియోగించాలని చెప్పారు. నిమజ్జన ఊరేగింపుల్లో డీజే ధ్వని వ్యవస్థకు పూర్తిగా అనుమతి లేదని స్పష్టం చేశారు. మద్యం, గంజాయి, ఇతర మత్తు పదార్థాల వినియోగం, బాణసంచా, టపాసుల వినియోగాన్ని నిషేధించినట్లు తెలిపారు. వినాయక ఉత్సవాల పేరుతో బలవంతంగా చందాలు వసూలు చేయరాదని హెచ్చరించారు. మండపాల వద్ద జూదం, మద్యం, గొడవలు, అల్లర్లకు ఎట్టి పరిస్థితుల్లోనూ తావివ్వరాదన్నారు. శాంతిభద్రతలకు భంగం కలిగితే నిర్వాహకులు, కమిటీ సభ్యులే బాధ్యత వహించాల్సి ఉంటుందని, వారిపై చట్టపరమైన చర్యలు తీసుకుంటామని సీఐ దివాకర్ యాదవ్ హెచ్చరించారు. నిమజ్జన ఊరేగింపును ముందస్తుగా అనుమతించిన మార్గం, నిర్ణయించిన సమయం ప్రకారమే నిర్వహించాలని, ట్రాఫిక్ నియంత్రణలో పోలీసులకు నిర్వాహకులు సహకరించాలని కోరారు. వినాయక ఉత్సవాలను భక్తిశ్రద్ధలతో, ప్రశాంతంగా, సురక్షిత వాతావరణంలో నిర్వహించేందుకు ప్రజలు, ఉత్సవ నిర్వాహకులు పోలీసులకు సహకరించాలని సీఐ దివాకర్ యాదవ్ విజ్ఞప్తి చేశారు.

డీఐఈటీ భీమునిపట్నంలో ఘనంగా అంతర్జాతీయ అక్షరాస్యత దినోత్సవం

భీమునిపట్నం, పెన్ సత్తా:అంతర్జాతీయ అక్షరాస్యత దినోత్సవాన్ని పురస్కరించుకుని జిల్లా వయోజన విద్యాశాఖ ఆధ్వర్యంలో డీఐఈటీ భీమునిపట్నంలో అక్షరాస్యత అవగాహన కార్యక్రమం, ర్యాలీ, వక్తృత్వ పోటీలు నిర్వహించారు.కార్యక్రమంలో భాగంగా మహాత్మా గాంధీ విగ్రహానికి పూలమాలలు వేసి నివాళులర్పించారు. అనంతరం మాత సరస్వతి, డాక్టర్ సర్వేపల్లి రాధాకృష్ణన్ చిత్రపటాలకు పూలమాలలు వేసి జ్యోతి ప్రజ్వలనతో విశాఖపట్నం జిల్లా విద్యాశాఖ అధికారి ఎన్. ప్రేమ్‌కుమార్ కార్యక్రమాన్ని ప్రారంభించారు.ఈ సందర్భంగా ప్రేమ్‌కుమార్ మాట్లాడుతూ అక్షరాస్యత వ్యక్తి జీవితానికి వెలుగునిచ్చే సాధనమని అన్నారు. చదవడం, రాయడం వంటి ప్రాథమిక నైపుణ్యాలతో పాటు నిరంతర అభ్యసనం ద్వారా వ్యక్తిగత, సామాజిక, ఆర్థిక అభివృద్ధి సాధ్యమవుతుందని తెలిపారు. సమాజంలోని ప్రతి ఒక్కరినీ అక్షరాస్యులుగా తీర్చిదిద్దడంలో ఉపాధ్యాయులు, విద్యార్థి ఉపాధ్యాయులు కీలక పాత్ర పోషించాలని సూచించారు.

జిల్లా సహాయ ప్రాజెక్టు సమన్వయకర్త డాక్టర్ జె. చంద్రశేఖర్ ఆధ్వర్యంలో అక్షరాస్యత అవగాహన ర్యాలీ నిర్వహించారు. డీఐఈటీ విద్యార్థి ఉపాధ్యాయులు, అధ్యాపకులు, సిబ్బంది పాల్గొని అక్షరాస్యత ప్రాధాన్యాన్ని వివరిస్తూ నినాదాలు చేశారు. "అక్షరాస్యతే అభివృద్ధికి పునాది", "ప్రతి ఒక్కరికీ విద్య--ప్రతి ఇంటా అక్షరాస్యత" వంటి నినాదాలతో ప్రజల్లో అవగాహన కల్పించారు. వయోజన విద్యాశాఖ ఆధ్వర్యంలో నిర్వహించిన వక్తృత్వ పోటీల్లో 16 మంది విద్యార్థి ఉపాధ్యాయులు పాల్గొన్నారు. అక్షరాస్యత ఆవశ్యకత, వయోజన విద్య, నిరంతర అభ్యసనం, విద్య ద్వారా సాధికారత తదితర అంశాలపై ప్రసంగించారు. డీఐఈటీ అధ్యాపకులు శుభాలక్ష్మి, శాంతి న్యాయ నిర్ణేతలుగా వ్యవహరించారు. కార్యక్రమంలో వయోజన విద్య ఉప సంచాలకుడు ఎస్. సుబ్రహ్మణ్యం వర్మ, సహాయ ప్రాజెక్టు అధికారి ఎ. వేణుగోపాల్ కృష్ణ, డీఐఈటీ ఇన్‌చార్జి ప్రిన్సిపాల్ బి. సునీత, సీనియర్ లెక్చరర్ అల్లావుద్దీన్, అధ్యాపకులు, విద్యార్థి ఉపాధ్యాయులు, బోధనేతర సిబ్బంది పాల్గొన్నారు.ఇన్‌చార్జి ప్రిన్సిపాల్ బి. సునీత మాట్లాడుతూ అక్షరాస్యతకు దూరంగా ఉన్న వయోజనులను విద్యావంతులుగా తీర్చిదిద్దడం ప్రతి ఒక్కరి సామాజిక బాధ్యత అని అన్నారు. అక్షరాస్యత ద్వారా ఆత్మవిశ్వాసం పెరగడంతో పాటు కుటుంబం, సమాజం, దేశ అభివృద్ధికి దోహదపడుతుందని తెలిపారు. కార్యక్రమంలో పాల్గొన్న విద్యార్థి ఉపాధ్యాయులకు స్నాక్స్ పంపిణీ చేశారు.

పరిశుభ్రతే లక్ష్యం.. బాధ్యతాయుత పర్యాటకమే ధ్యేయం

- అరకు ఎకో టూరిజం ప్రాంతంలో ప్లాస్టిక్ నిర్మూలనకు క్లీనప్ డ్రైవ్

అరకు, పెన్ సత్తా::పరిశుభ్రమైన, స్నేహపూర్వక, బాధ్యతాయుత పర్యాటకాన్ని ప్రోత్సహించడమే తమ లక్ష్యమని అల్లూరి సీతారామరాజు జిల్లా పర్యాటక అధికారి పట్టాసి చలపతిరావు తెలిపారు. అరకు లోయలోని సుంకరమెట్ట వద్ద ప్రముఖ ఎకో టూరిజం కేంద్రంగా ఉన్న వుడెన్ బ్రిడ్జి పరిసరాల్లో మంగళవారం ఉదయం ప్లాస్టిక్ నిర్మూలన, పరిశుభ్రత కార్యక్రమాన్ని నిర్వహించారు. ఆంధ్రప్రదేశ్ అటవీ అభివృద్ధి సంస్థ డివిజనల్ మేనేజర్ గెమ్మెలి కృష్ణబాబు ఆధ్వర్యంలో జిల్లా పర్యాటక శాఖ సహకారంతో ఈ క్లీనప్ డ్రైవ్ చేపట్టారు. ఈ కార్యక్రమానికి ముఖ్య అతిథిగా హాజరైన జిల్లా పర్యాటక అధికారి పట్టాసి చలపతిరావు మాట్లాడుతూ పర్యాటక ప్రాంతాలను ప్లాస్టిక్ రహితంగా, పరిశుభ్రంగా తీర్చిదిద్దేందుకు ప్రతి ఒక్కరూ బాధ్యతతో పనిచేయాలని సూచించారు. పర్యాటకులతో స్నేహపూర్వకంగా మెలుగుతూ వారికి ఆహ్లాదకరమైన వాతావరణాన్ని కల్పించాలని సిబ్బందికి సూచించారు. వుడెన్ బ్రిడ్జి ఎకో టూరిజం ప్రాజెక్టు నిర్వహణ సిబ్బంది పనితీరు బాగుందని అభినందించిన ఆయన, పర్యాటక ప్రాంతాల పరిశుభ్రతను కాపాడటంలో నిర్వాహకులు చేస్తున్న కృషిని ప్రశంసించారు. అనంతరం స్వచ్ఛ ఆంధ్రప్రదేశ్ ప్రతిజ్ఞను కార్యక్రమంలో పాల్గొన్న వారందరితో చేయించారు.

జిల్లా పర్యాటక శాఖ ఆధ్వర్యంలో ప్రతి నెల ఒక రోజు ఒక పర్యాటక కేంద్రాన్ని ఎంపిక చేసుకుని ప్రత్యేకంగా పరిశుభ్రత కార్యక్రమం నిర్వహిస్తామని తెలిపారు. పర్యాటకులకు అవసరమైన సౌకర్యాలను మరింత మెరుగుపరిచేందుకు చర్యలు తీసుకుంటున్నట్లు వెల్లడించారు. అరకు లోయ మండల పరిషత్ అభివృద్ధి అధికారి వి.ప్రసాద్ మాట్లాడుతూ పర్యాటక ప్రాంతాల్లో పనిచేసే ప్రతి సిబ్బంది పర్యాటకులతో బాధ్యతాయుతంగా, స్నేహపూర్వకంగా వ్యవహరించాలని కోరారు. ఈ కార్యక్రమంలో ఆంధ్రప్రదేశ్ అటవీ అభివృద్ధి సంస్థ పరిధి అధికారి కె.అశేష, సుంకరమెట్ట పంచాయతీ కార్యదర్శి, సిబ్బంది, వుడెన్ బ్రిడ్జి ఎకో టూరిజం అభివృద్ధి కమిటీ సభ్యులు, సిబ్బంది, స్థానిక చిరు వ్యాపారులు, గ్రామ ప్రజలు తదితరులు పాల్గొన్నారు.

35.90 లక్షలతో ఆధునీకరించిన చేపల మార్కెట్ ప్రారంభం

విశాఖపట్నం, పెన్ సత్తా:దక్షిణ నియోజకవర్గం 36వ వార్డులో రూ.35.90 లక్షలతో ఆధునీకరించిన చేపల మార్కెట్‌ను ఎమ్మెల్యే వంశీకృష్ణ శ్రీనివాస్ మంగళవారం ప్రారంభించారు. మౌలిక వసతుల కొరతతో ఇబ్బందులు పడుతున్న మత్స్యకార మహిళల సమస్యలను గుర్తించి పనులు మంజూరు చేయించి పూర్తి చేసినందుకు మహిళలు ఎమ్మెల్యేకు ఘన స్వాగతం పలికారు.ప్రజలకు అవసరమైన మౌలిక వసతులు కల్పించడమే తన లక్ష్యమని, నియోజకవర్గంలోని ప్రతి వార్డును అభివృద్ధి చేస్తానని ఎమ్మెల్యే తెలిపారు. కార్యక్రమంలో జోనల్ కమిషనర్ మల్లయ్య నాయుడు, కూటమి నాయకులు, కార్యకర్తలు, మత్స్యకార మహిళలు, స్థానికులు పాల్గొన్నారు.

చిన్న శ్రీను టీడీపీలో చేరిక.. ఉత్తరాంధ్రలో రాజకీయ వేడి

విజయనగరం,పెన్ సత్తా:విజయనగరం జిల్లా పరిషత్ చైర్మన్, వైఎస్సార్‌సీపీ జిల్లా అధ్యక్షుడు మజ్జి శ్రీనివాసరావు (చిన్న శ్రీను) మంగళవారం తెలుగుదేశం పార్టీలో చేరారు. అమరావతిలో ముఖ్యమంత్రి నారా చంద్రబాబు నాయుడు సమక్షంలో పచ్చ కండువా కప్పుకున్నారు. ఆయన కుమార్తె సిరి సహస్ర కూడా టీడీపీలో చేరారు. ఈ కార్యక్రమంలో హోంమంత్రి వంగలపూడి అనిత, మంత్రి కొండపల్లి శ్రీనివాస్, మాజీ మంత్రులు కిమిడి కళా వెంకట్రావు, కొండ్రు మురళీమోహన్, సుజయ్ కృష్ణ రంగారావు, విజయనగరం ఎంపీ కలిశెట్టి అప్పలనాయుడు తదితరులు పాల్గొన్నారు. విజయనగరం జిల్లాతో పాటు గతంలో భీమిలి నియోజకవర్గ సమన్వయకర్తగా పనిచేసిన చిన్న శ్రీనుకు ఆనందపురం, పద్మనాభం, భీమిలి ప్రాంతాల్లో స్థానిక నాయకులు, కార్యకర్తలతో పరిచయాలు ఉన్నాయి. ఆయన టీడీపీలో చేరడంతో విజయనగరంతో పాటు భీమిలి రాజకీయాల్లోనూ కొత్త సమీకరణాలపై చర్చ మొదలైంది.

వెలంపేట లక్ష్మీనగర్‌లో పేదల కోసం బహుళ అంతస్తుల గృహ సముదాయానికి రేపు శంకుస్థాపన

విశాఖపట్నం, పెన్ సత్తా:మహా విశాఖపట్నం నగరపాలక సంస్థ దక్షిణ మండలం పరిధిలోని వెలంపేట లక్ష్మీనగర్‌లో పేద ప్రజల కోసం బహుళ అంతస్తుల గృహ నిర్మాణ సముదాయం నిర్మాణానికి బుధవారం శంకుస్థాపన జరగనుంది. రాష్ట్ర పురపాలక, పట్టణాభివృద్ధి శాఖ మంత్రి పి. నారాయణ ఈ కార్యక్రమానికి హాజరై శంకుస్థాపన చేయనున్నారు. ఈ కార్యక్రమం సెప్టెంబర్ 9న ఉదయం 8 గంటలకు వెలంపేట లక్ష్మీనగర్‌లో నిర్వహించనున్నట్లు జీవీఎంసీ కమిషనర్ కేతన్ గార్గ్ మంగళవారం తెలిపారు. మురికివాడ ప్రాంతంలో నివసిస్తున్న పేద ప్రజలకు మెరుగైన గృహ వసతి కల్పించే లక్ష్యంతో ఈ గృహ నిర్మాణ సముదాయాన్ని చేపడుతున్నారు.

ఇంటింటా కుష్ఠు వ్యాధి గుర్తింపు సర్వే

విశాఖపట్నం, పెన్ సత్తా::జిల్లాలో సెప్టెంబర్ 11 నుంచి 24వ తేదీ వరకు కుష్ఠు వ్యాధి గుర్తింపు కోసం ఇంటింటి సర్వే నిర్వహించనున్నారు. ఈ సర్వేకు సంబంధించిన పోస్టర్లు, బ్యానర్లను జిల్లా కలెక్టర్ ఎం. అభిషిక్త్ కిషోర్ మంగళవారం కలెక్టరేట్ సమావేశ భవన్‌లో ఆవిష్కరించారు.ఈ సందర్భంగా కలెక్టర్ మాట్లాడుతూ, అంగవైకల్యాన్ని నివారించేందుకు కుష్ఠు వ్యాధిని తొలిదశలోనే గుర్తించి చికిత్స అందించడమే లక్ష్యంగా రెండు వారాల పాటు జిల్లావ్యాప్తంగా సర్వే చేపడుతున్నట్లు తెలిపారు. ప్రజలు సర్వేకు సహకరించాలని, శరీరంపై స్పర్శ తెలియని అనుమానాస్పద మచ్చలు కనిపిస్తే సర్వే బృందానికి తెలియజేసి పరీక్షలు చేయించుకోవాలని సూచించారు.ఆశా కార్యకర్తలు, ఎంపిక చేసిన పురుష ఆరోగ్య కార్యకర్తలు బృందాలుగా ఏర్పడి ప్రతి ఇంటినీ సందర్శించి కుటుంబ సభ్యులను పరీక్షిస్తారు. అనుమానితులను గుర్తించిన అనంతరం పీహెచ్‌సీ వైద్య బృందం మరోసారి పరీక్షలు నిర్వహిస్తుంది. వ్యాధి నిర్ధారణ అయితే వెంటనే బహుళ ఔషధ చికిత్స అందిస్తారు.కుష్ఠు వ్యాధికి పరీక్షలు, చికిత్స పూర్తిగా ఉచితమని అధికారులు తెలిపారు. వ్యాధిని తొలిదశలో గుర్తించి చికిత్స తీసుకోవడం ద్వారా అంగవైకల్యాన్ని నివారించవచ్చని పేర్కొన్నారు.కార్యక్రమంలో జిల్లా కుష్ఠు వ్యాధి, క్షయ, ఎయిడ్స్ నియంత్రణ అధికారి డా. రమేష్, పీఎంఓ వెంకటరమణ, డీఎన్ఎంఓ డా. పద్మజ తదితరులు పాల్గొన్నారు.

వన్‌టౌన్‌లో వాయు శుద్ధీకరణ టవర్ ప్రారంభం

విశాఖపట్నం పెన్ సత్తా:దక్షిణ నియోజకవర్గంలో అభివృద్ధితో పాటు పర్యావరణ పరిరక్షణ, ఆధ్యాత్మిక, సాంస్కృతిక వారసత్వానికి ప్రాధాన్యత ఇస్తున్నామని ఎమ్మెల్యే వంశీకృష్ణ శ్రీనివాస్ తెలిపారు. వన్‌టౌన్‌లో మాజీ కార్పొరేటర్ సాదిక్ సొంత నిధులతో ఏర్పాటు చేసిన వాయు వడపోత, శుద్ధీకరణ టవర్‌ను ఎమ్మెల్యే ప్రారంభించారు. ప్రజల ఆరోగ్యం, పర్యావరణ పరిరక్షణకు అందరూ సమిష్టిగా కృషి చేయాలని పిలుపునిచ్చారు.అనంతరం 39వ వార్డు సాలిపేటలో శ్రీ విఘ్నేశ్వర స్వామి ఆలయ పునర్నిర్మాణ పనులకు ఎమ్మెల్యే శ్రీకారం చుట్టారు. ఆలయ నిర్మాణానికి సహకరించిన గుప్తాను సన్మానించారు. ఆలయాలు మన సంస్కృతి, సంప్రదాయాలకు ప్రతీకలని, వాటి పరిరక్షణకు పూర్తి సహకారం అందిస్తామని తెలిపారు.ఈ కార్యక్రమాల్లో శివప్రసాద్ రెడ్డి, సాదిక్, గుప్తా, సింహాచలం, ఎండోమెంట్ సిబ్బంది, ఆలయ ఈవో, స్థానిక నాయకులు, కార్యకర్తలు, భక్తులు పాల్గొన్నారు.

జాతీయ నేత్రదాన పక్షోత్సవాలు ముగింపు

విశాఖపట్నం, పెన్ సత్తా:41వ జాతీయ నేత్రదాన పక్షోత్సవాల ముగింపు కార్యక్రమాన్ని ప్రభుత్వ ప్రాంతీయ నేత్ర వైద్యశాలలో జిల్లా అంధత్వ నివారణ సంస్థ, మొహిసిన్ ఐ బ్యాంక్ సంయుక్త ఆధ్వర్యంలో నిర్వహించారు. ఆగస్టు 25 నుంచి సెప్టెంబర్ 8 వరకు జిల్లాలో నేత్రదానంపై విస్తృత అవగాహన కార్యక్రమాలు చేపట్టారు.ముఖ్య అతిథిగా పాల్గొన్న జిల్లా వైద్య ఆరోగ్యశాఖ అధికారి డాక్టర్ పి. జగదీశ్వరరావు మాట్లాడుతూ పాఠశాలలు, రైల్వే స్టేషన్, ఆర్టీసీ కాంప్లెక్స్ తదితర ప్రాంతాల్లో అవగాహన కార్యక్రమాలు నిర్వహించడం అభినందనీయమన్నారు.

జిల్లా కార్యక్రమ నిర్వాహకురాలు డాక్టర్ వి. మీనాక్షి మాట్లాడుతూ 10 వేల మందికి కరపత్రాలు పంపిణీ చేసి, 5 వేల మందికి అవగాహన కల్పించినట్లు తెలిపారు. నేత్రదాన ఆవశ్యకతపై బీచ్‌రోడ్డులో భారీ ర్యాలీ నిర్వహించినట్లు పేర్కొన్నారు.నేత్రదానం చేసిన వారి కుటుంబ సభ్యులకు ప్రశంసాపత్రాలు, వ్యాసరచన, వక్తృత్వ పోటీల్లో విజేతలకు ప్రశంసాపత్రాలు అందజేశారు. కార్యక్రమంలో వైద్యులు, వైద్య విద్యార్థులు, నేత్ర వైద్యశాల సిబ్బంది, స్వచ్ఛంద సంస్థల ప్రతినిధులు పాల్గొన్నారు.

శ్రీ శ్రీ శ్రీ వరాహ లక్ష్మీనరసింహస్వామివారి

దేవస్థానం, సింహాచలం

- సామూహిక వరలక్ష్మీ వ్రతానికి భారీ స్పందన
- 4,000 వరకు దరఖాస్తులు.. రద్దీ దృష్ట్యా నేటి నుంచి దరఖాస్తుల స్వీకరణ నిలిపివేత

సింహాచలం, పెన్ సత్తా::సింహాచల శ్రీ వరాహ లక్ష్మీనృసింహస్వామివారి దేవస్థానం ఆధ్వర్యంలో ఈ నెల 11న శ్రావణ శుక్రవారం సందర్భంగా నిర్వహించనున్న ఉచిత సామూహిక వరలక్ష్మీ వ్రతానికి భక్తుల నుంచి విశేష స్పందన లభించింది. ముందుగా ఊహించిన దానికంటే అధికంగా దరఖాస్తులు రావడంతో సుమారు 4,000 వరకు అప్లికేషన్లు అందినట్లు దేవస్థానం కార్యనిర్వహణాధికారి జల్లేపల్లి వెంకట్రావు తెలిపారు. వ్రతానికి పెద్ద సంఖ్యలో మహిళా భక్తులు హాజరుకానున్న నేపథ్యంలో భక్తుల రద్దీ, ఏర్పాట్లు మరియు కార్యక్రమ నిర్వహణను దృష్టిలో ఉంచుకుని ఈ రోజు నుంచి ఉచిత సామూహిక వరలక్ష్మీ వ్రతానికి సంబంధించి కొత్త దరఖాస్తుల స్వీకరణను నిలిపివేస్తున్నట్లు ఈఓ తెలిపారు. ఇప్పటికే దరఖాస్తులు నమోదు చేసుకున్న భక్తులు నిర్ణయించిన బ్యాచ్ నంబర్, సమయం ప్రకారం మాత్రమే వ్రత కార్యక్రమానికి హాజరు కావాలని సూచించారు. భక్తుల సౌకర్యం, క్రమశిక్షణతో కార్యక్రమ నిర్వహణకు ప్రతి ఒక్కరూ దేవస్థానానికి సహకరించాలని కోరారు. మండపంలోకి ప్రవేశించే సమయంలో ఆధార్ కార్డు ధృవీకరణ తప్పనిసరిగా ఉంటుందని, ఇప్పటికే నమోదు చేసుకున్న భక్తులు తమ ఆధార్ కార్డును వెంట తీసుకురావాలని అధికారులు తెలిపారు. సామూహిక వరలక్ష్మీ వ్రతానికి అవసరమైన పూజా ద్రవ్యాలు, ప్రసాదాలను దేవస్థానం తరఫున ఏర్పాటు చేస్తుంది. ఆచమనం కోసం అవసరమైన ఉద్ధరిణి, పంచపాత్రలను భక్తులు స్వయంగా తీసుకురావాలి. పూజకు అవసరమైన పుష్పాలను భక్తులు తమ వెంట తీసుకురావచ్చని అధికారులు తెలిపారు. భక్తుల రద్దీని దృష్టిలో ఉంచుకుని నేటి నుంచి కొత్త దరఖాస్తులు స్వీకరించబడవని భక్తులు గమనించాలి. ఇప్పటికే నమోదు చేసుకున్న భక్తులు మాత్రమే తమకు కేటాయించిన సమయం, బ్యాచ్ ప్రకారం వ్రతంలో పాల్గొనాలని దేవస్థానం కార్య నిర్వహణాధికారి జల్లేపల్లి వెంకట్రావు విజ్ఞప్తి చేశారు.

వినాయక నిమజ్జనానికి పటిష్ట భద్రతా ఏర్పాట్లు

- 11 నిమజ్జన ప్రాంతాల్లో బారికేడింగ్, వెలుతురు, ప్రాణరక్షణ బృందాలు
- అక్రమ వసూళ్లపై కఠిన చర్యలు.. నేరాలపై సున్నా సహనం: సీపీ శంఖబ్రత బాగ్చి

విశాఖపట్నం,పెన్ సత్తా: వినాయక చవితి నిమజ్జనాన్ని సురక్షితంగా, ప్రశాంతంగా నిర్వహించేందుకు అన్ని శాఖలు సమన్వయంతో పనిచేయాలని నగర పోలీసు కమిషనర్ డా. శంఖబ్రత బాగ్చి, ఐ.పి.ఎస్. ఆదేశించారు. మంగళవారం పోలీస్ కమిషనరేట్ సమావేశ మందిరంలో జి.వి.ఎం.సీ, రెవెన్యూ, రవాణా, మత్స్యశాఖ, ఆర్టీసీ, కాలుష్య నియంత్రణ మండలి, వైద్య ఆరోగ్య, అగ్నిమాపక, విద్యుత్, సముద్రతీర పోలీసు శాఖల అధికారులతో సమన్వయ సమావేశం నిర్వహించారు. "సురక్షిత నిమజ్జనం -- పరిశుభ్రమైన తీరం -- మంచి నీటి దుర్వినియోగం నివారణ -- పర్యావరణ పరిరక్షణ -- అక్రమ వసూళ్లపై కఠిన చర్యలు -- నేరాలపై సున్నా సహనం" అనే సందేశంతో నిమజ్జన ఏర్పాట్లపై చర్చించారు. 2026లో నగర పరిధిలోని సాగర్‌నగర్, జోడుగులపాలెం, లుంబినీ పార్క్, భీమిలి బీచ్, గోస్తని నది--తగరపువలస ఫ్లైఓవర్, మంగమారిపేట బీచ్, అన్నవరం బీచ్, ఐటీ సెజ్ బీచ్ కటింగ్ పాయింట్, నేవల్ కోస్టల్ బ్యాటరీ ఎదురుగా, యారాడ ఫిషింగ్ జెట్టి, అప్పికొండ బీచ్ ప్రాంతాలను నిమజ్జన ప్రాంతాలుగా గుర్తించారు. నిమజ్జన ప్రాంతాల్లో బారికేడింగ్, తగినంత వెలుతురు, ప్రాణరక్షణ సిబ్బంది, ఈతగాళ్లు, పడవలు, క్రేన్లు, తాగునీరు, వైద్య బృందాలను సిద్ధంగా ఉంచాలని సీపీ సూచించారు. అత్యవసర పరిస్థితుల్లో అంబులెన్సులు, అగ్నిమాపక వాహనాలు వేగంగా చేరుకునేందుకు ప్రత్యేక మార్గాలను ఏర్పాటు చేయాలని ఆదేశించారు. నీటి ఎద్దడి దృష్ట్యా నిమజ్జనానికి మంచి నీటిని వినియోగించకూడదని, విగ్రహాలను కేటాయించిన సముద్రతీర ప్రాంతాల్లో మాత్రమే నిమజ్జనం చేయాలని స్పష్టం చేశారు. నిమజ్జన ప్రాంతాలు, ఊరేగింపు మార్గాల్లో ప్లాస్టిక్ వినియోగాన్ని నియంత్రించి, పూజా సామగ్రి, వ్యర్థాలు, ప్లాస్టిక్‌ను నిమజ్జనం అనంతరం వేర్వేరుగా సేకరించి పరిసరాలను పరిశుభ్రంగా ఉంచాలని సూచించారు. దొంగతనాలు, గొలుసు దొంగతనాలు, మహిళల పట్ల వేధింపులను అరికట్టేందుకు సాధారణ దుస్తుల్లో నేర నిరోధక బృందాలు, మహిళా భద్రతా బృందాలను ఏర్పాటు చేయనున్నట్లు తెలిపారు. పిల్లలు తప్పిపోయిన సందర్భాల్లో తక్షణ సహాయం అందించేందుకు సహాయ కేంద్రాలను ఏర్పాటు చేయాలని సూచించారు. ట్రాఫిక్ మళ్లింపులు, వాహనాల పార్కింగ్‌పై ముందస్తు ప్రణాళిక రూపొందించి ప్రజలకు తెలియజేయాలని, ఒకేసారి అధిక సంఖ్యలో విగ్రహాలు నిమజ్జన ప్రాంతాలకు చేరకుండా ఊరేగింపులను క్రమబద్ధీకరించాలని తెలిపారు. ప్రతికూల వాతావరణం, సముద్ర అలల ఉధృతిని బట్టి నిమజ్జన సమయాల్లో మార్పులు చేపట్టాలని, భక్తులు లోతైన సముద్రంలోకి వెళ్లకుండా కఠిన చర్యలు తీసుకోవాలని ఆదేశించారు. ప్రతి మండపం వద్ద ఇసుక బకెట్లు, అగ్నిమాపక పరికరాలు అందుబాటులో ఉండేలా చూడాలని, తాత్కాలిక విద్యుత్ వైరింగ్‌ను ముందుగానే తనిఖీ చేయాలని సూచించారు. నిమజ్జన ప్రాంతాలు, ఊరేగింపు మార్గాల్లో సీసీ కెమెరాలు, డ్రోన్ల ద్వారా నిరంతర నిఘా కొనసాగుతుందని తెలిపారు.

నిమజ్జన ప్రాంతాల్లో ఈతగాళ్లు లేదా ఇతర సేవల కోసం భక్తుల నుంచి ఎటువంటి డబ్బులు వసూలు చేయరాదని, నగదు లావాదేవీలకు తావులేకుండా చూడాలని సీపీ స్పష్టం చేశారు. విజయనగరం జిల్లా నుంచి భీమిలి బీచ్‌కు వచ్చే విగ్రహాలు, వాహనాలు, భక్తుల సంఖ్యను ముందుగానే సమన్వయం చేసుకుని ట్రాఫిక్ ఇబ్బందులు తలెత్తకుండా చర్యలు చేపట్టాలని ఆదేశించారు. నిమజ్జన రోజుల్లో శాంతిభద్రతలు, ట్రాఫిక్, పారిశుధ్యం, విద్యుత్, వైద్య అంశాలపై ప్రతిరోజూ సమీక్ష నిర్వహించాలని తెలిపారు. పోలీసు, జి.వి.ఎం.సీ, రెవెన్యూ, మత్స్యశాఖ, రవాణా, విద్యుత్, కాలుష్య నియంత్రణ మండలి, వైద్య ఆరోగ్య శాఖల సమన్వయంతో ప్రత్యేక నియంత్రణ కేంద్రాన్ని ఏర్పాటు చేసి నిరంతరం పరిస్థితులను పర్యవేక్షించాలని సీపీ శంఖబ్రత బాగ్చి ఆదేశించారు.

సంబంధిత శాఖల అనుమతులతోనే వినాయక చవితి మండపాలు నిర్వహించాలి.

విశాఖపట్నం, పెన్ సత్తా:: వినాయక చవితి సందర్భంగా జీవీఎంసీ అన్ని జోన్ల పరిధిలో నిర్వహించే ఉత్సవాలు, ఏర్పాటు చేసే వినాయక మండపాలను సంబంధిత శాఖల నుంచి అవసరమైన అనుమతులు పొందిన తరువాతనే నిర్వహించాలని జీవీఎంసీ కమిషనర్ కేతన్ గార్గ్ నిర్వాహకులకు సూచించారు. వినాయక చవితి ఉత్సవాలను భక్తిశ్రద్ధలతో, ఆనందోత్సాహాలతో జరుపుకోవడంతో పాటు ప్రజల భద్రత, నగర పారిశుధ్యం, పర్యావరణ పరిరక్షణకు ప్రతి ఒక్కరూ ప్రాధాన్యత ఇవ్వాలని మంగళవారం ఒక ప్రకటనలో కోరారు.

వినాయక మండపాలు, స్టేజీలు, బ్యానర్లు, స్వాగత ద్వారాలు, ఇతర తాత్కాలిక నిర్మాణాల ఏర్పాటుకు సంబంధిత శాఖల నుంచి అవసరమైన ముందస్తు అనుమతులు తీసుకోవాలని కమిషనర్ స్పష్టం చేశారు. అనుమతించిన ప్రదేశాల్లో, నిర్దేశించిన భద్రతా ప్రమాణాలకు అనుగుణంగానే వాటిని ఏర్పాటు చేయాలని సూచించారు. రోడ్లు, ఫుట్‌పాత్‌లు, డ్రైనేజీలు, ప్రజా రాకపోకలకు ఆటంకం కలిగించే ప్రాంతాల్లో మండపాలు, ఇతర నిర్మాణాలు ఏర్పాటు చేయరాదన్నారు. అత్యవసర సమయాల్లో అంబులెన్స్, అగ్నిమాపక వాహనాలు తదితర అత్యవసర సేవల వాహనాలు సులభంగా వెళ్లేందుకు అవసరమైన మార్గాన్ని తప్పనిసరిగా అందుబాటులో ఉంచాలని నిర్వాహకులను ఆదేశించారు.

మండపాల నిర్మాణం పటిష్టంగా ఉండేలా చూసుకోవడంతో పాటు విద్యుత్ కనెక్షన్లు, వైరింగ్, లైటింగ్, జనరేటర్లు తదితర ఏర్పాట్లలో ప్రమాదాలకు తావులేకుండా తగిన జాగ్రత్తలు తీసుకోవాలన్నారు. విద్యుత్ స్తంభాలు, ట్రాన్స్‌ఫార్మర్లు, హైటెన్షన్ విద్యుత్ లైన్లు, ఇతర ప్రమాదకర ప్రాంతాలకు సమీపంలో మండపాలు ఏర్పాటు చేయరాదని సూచించారు. ఉత్సవాలు, ఊరేగింపుల సమయంలో ట్రాఫిక్‌కు అంతరాయం కలగకుండా సంబంధిత అధికారుల సూచనలను పాటిస్తూ పోలీస్, జీవీఎంసీ తదితర శాఖలతో సమన్వయం చేసుకోవాలని తెలిపారు.

"పర్యావరణహిత ఉత్సవాలకు ప్రాధాన్యత"

వినాయక చవితిని పర్యావరణహితంగా నిర్వహించడంలో నిర్వాహకులతో పాటు ప్రజలు కూడా భాగస్వాములు కావాలని కమిషనర్ పిలుపునిచ్చారు. సాధ్యమైనంత వరకు సహజ మట్టితో తయారుచేసిన వినాయక విగ్రహాలను ప్రతిష్ఠించాలని, ప్లాస్టర్ ఆఫ్ పారిస్ (గ్రాశ్రీ), రసాయన రంగులు, పర్యావరణానికి హాని కలిగించే పదార్థాలతో తయారైన విగ్రహాల వినియోగాన్ని నివారించాలని కోరారు. మండపాల అలంకరణలో సింగిల్ యూజ్ ప్లాస్టిక్, నిషేధిత ప్లాస్టిక్ వస్తువుల వినియోగాన్ని నివారించి, పర్యావరణహిత ప్రత్యామ్నాయాలను ఉపయోగించాలని సూచించారు.మండపాలు, పరిసర ప్రాంతాల్లో ప్రతిరోజూ పారిశుధ్యాన్ని కచ్చితంగా నిర్వహించాలని, తడి--పొడి వ్యర్థాలను వేర్వేరుగా సేకరించి జీవీఎంసీ పారిశుధ్య సిబ్బందికి అందించాలని తెలిపారు. పూలు, పూజా సామగ్రి, ఆహార పదార్థాలు, ఇతర వ్యర్థాలను రోడ్లు, కాలువలు, బహిరంగ ప్రదేశాల్లో వేయరాదన్నారు. ఉత్సవాలు ముగిసిన వెంటనే మండపాలు, అలంకరణ సామగ్రిని తొలగించి ఆయా ప్రాంతాలను పరిశుభ్రంగా ఉంచే బాధ్యత నిర్వాహకులు తీసుకోవాలని సూచించారు. వినాయక నిమజ్జన కార్యక్రమాల్లో కూడా ప్రజల భద్రతకు అత్యధిక ప్రాధాన్యత ఇవ్వాలని కమిషనర్ పేర్కొన్నారు. సంబంధిత శాఖలు నిర్దేశించిన నిమజ్జన ప్రాంతాలు, మార్గాలు, సమయాలు, ఇతర సూచనలను నిర్వాహకులు తప్పనిసరిగా పాటించాలని తెలిపారు. నిమజ్జనం అనంతరం పూజా సామగ్రి, ప్లాస్టిక్, అలంకరణ వస్తువులు తదితర వ్యర్థాలను జలవనరులు, బీచ్‌లు, రహదారులు లేదా బహిరంగ ప్రదేశాల్లో విడిచిపెట్టకుండా బాధ్యతాయుతంగా తొలగించాలని కోరారు. "వినాయక చవితి ఉత్సవాలను భక్తిశ్రద్ధలతో జరుపుకోవడంతో పాటు ప్రజల భద్రత, నగర పరిశుభ్రత, పర్యావరణ పరిరక్షణను మన సమష్టి బాధ్యతగా భావించాలి. సంబంధిత శాఖల అనుమతులు, నిబంధనలను పాటిస్తూ జీవీఎంసీకి సహకరించి విశాఖ నగరంలో వినాయక చవితి ఉత్సవాలను సురక్షితంగా, స్వచ్ఛంగా, పర్యావరణహితంగా నిర్వహించాలి" అని కమిషనర్ కేతన్ గార్గ్ నగర ప్రజలు, ఉత్సవ కమిటీలు, మండపాల నిర్వాహకులకు విజ్ఞప్తి చేశారు.

35 ఏళ్ల నిష్కళంక సేవలకు ఘన వీడ్కోలు

అనకాపల్లి, పెన్ సత్తా:అనకాపల్లి సబ్ డివిజన్ ఇన్‌చార్జ్, ప్రత్యేక శాఖ డీఎస్పీగా సేవలందించి పదవీ విరమణ పొందిన జి.ఆర్.ఆర్. మోహన్‌కు అనకాపల్లి పట్టణంలోని బొడ్డేడ కన్వెన్షన్ హాల్‌లో ఆత్మీయ వీడ్కోలు కార్యక్రమం ఘనంగా నిర్వహించారు. జిల్లా ఎస్పీ తుహిన్ సిన్హా ముఖ్యఅతిథిగా హాజరై మోహన్ దంపతులను శాలువాలు, పూలమాలలతో సత్కరించి శుభాకాంక్షలు తెలిపారు.ఈ సందర్భంగా ఎస్పీ తుహిన్ సిన్హా మాట్లాడుతూ.. 35 ఏళ్ల పోలీసు సేవలో మోహన్ నిష్కళంకంగా విధులు నిర్వహించారని కొనియాడారు. విధి నిర్వహణలో ఆయన క్రమశిక్షణ, అంకితభావం ప్రశంసనీయమన్నారు. పోలీసు స్టేషన్ల పరిస్థితులు, శాంతిభద్రతలు, రాజకీయ, సామాజిక పరిణామాలపై ప్రత్యేక శాఖ ద్వారా వేగంగా, స్పష్టమైన సమాచారాన్ని ఉన్నతాధికారులకు అందించడంలో ఆయన కీలకపాత్ర పోషించారని తెలిపారు.పదవీ విరమణకు కొద్ది రోజుల ముందు కూడా కె.కోటపాడులో ముఖ్యమంత్రి పర్యటనకు సంబంధించిన బందోబస్తు ఏర్పాట్లను సమర్థంగా పర్యవేక్షించారని ఎస్పీ గుర్తుచేశారు. పోలీసు అధికారులు విధి నిర్వహణతో పాటు కుటుంబ సభ్యులు, స్నేహితులకు సమయం కేటాయిస్తూ ఆరోగ్యం, మానసిక ప్రశాంతతపై కూడా దృష్టి పెట్టాలని సూచించారు. పదవీ విరమణ అనంతరం మోహన్ కుటుంబంతో ఆనందంగా గడుపుతూ ఆరోగ్యకరమైన జీవితం సాగించాలని ఆకాంక్షించారు.1991 బ్యాచ్‌లో ఎస్ఐగా పోలీసు శాఖలో చేరిన మోహన్ సుమారు 35 ఏళ్ల పాటు రాష్ట్రంలోని పలు ప్రాంతాల్లో వివిధ హోదాల్లో సేవలందించారు. 2024 సార్వత్రిక ఎన్నికల సమయంలో నర్సీపట్నం సబ్ డివిజన్ డీఎస్పీగా శాంతిభద్రతలను పర్యవేక్షించారు. అనంతరం అనకాపల్లి ప్రత్యేక శాఖ డీఎస్పీగా, సబ్ డివిజన్ ఇన్‌చార్జ్ డీఎస్పీగా సేవలందించి ఆగస్టు 31న పదవీ విరమణ పొందారు.వీడ్కోలు కార్యక్రమంలో మోహన్ భావోద్వేగానికి గురై తన 35 ఏళ్ల సేవా ప్రయాణంలో అండగా నిలిచిన ఉన్నతాధికారులు, సహచర అధికారులు, సిబ్బంది, కుటుంబ సభ్యులు, స్నేహితులకు కృతజ్ఞతలు తెలిపారు.కార్యక్రమంలో అదనపు ఎస్పీ ఎల్. మోహనరావు, డీఎస్పీలు ఈ. శ్రీనివాసులు, పి. శ్రీనివాసరావు, బి. మోహనరావు, మురళీకృష్ణ, కె. రవికుమార్, ప్రత్యేక శాఖ సీఐలు ఎస్. బాల సూర్యారావు, టీ. లక్ష్మి, పలువురు సీఐలు, ఎస్ఐలు, పోలీసు సిబ్బంది, మోహన్ కుటుంబ సభ్యులు, ఆత్మీయులు పాల్గొన్నారు.

బైక్ దొంగతనం కేసులో ఇద్దరికి ఏడాది జైలు శిక్ష

ఆనందపురం పెన్ సత్తా:: బైక్ చోరీ కేసులో ఇద్దరు నిందితులను దోషులుగా నిర్ధారించిన భీమిలి 15వ అదనపు జ్యుడీషియల్ ఫస్ట్ క్లాస్ మేజిస్ట్రేట్ కోర్టు వారికి ఏడాది సాధారణ కారాగార శిక్ష విధించింది.2020 జూన్ 17న సిరికండం గ్రామానికి చెందిన చింతపల్లి శ్రీను తన బజాజ్ పల్సర్ మోటార్‌సైకిల్‌పై ఇంటికి వెళ్తుండగా బోని గ్రామం సమీపంలో బైక్ ఆగిపోయింది. దీంతో రోడ్డు పక్కన ఉన్న వెంకటసుబ్బయ్యకు చెందిన ఇటుక బండి వద్ద బైక్‌ను నిలిపి విశ్రాంతి తీసుకున్నాడు. కొద్దిసేపటి తర్వాత నిద్రలేచి చూడగా మోటార్‌సైకిల్ కనిపించకపోవడంతో ఆనందపురం పోలీసులకు ఫిర్యాదు చేశాడు.ఫిర్యాదుపై కేసు నమోదు చేసిన ఆనందపురం నేర విభాగం పోలీసులు దర్యాప్తు చేపట్టారు. 2020 అక్టోబర్ 14న మేకల నవీన్, గోర్లె ప్రకాశ్‌లను నిందితులుగా గుర్తించి అరెస్ట్ చేశారు. వారి నుంచి చోరీకి గురైన మోటార్‌సైకిల్‌ను పోలీసులు స్వాధీనం చేసుకున్నారు.కేసు విచారణలో నిందితులు ఇద్దరూ నేరానికి పాల్పడినట్లు నిర్ధారణ కావడంతో న్యాయస్థానం ఏడాది సాధారణ కారాగార శిక్ష విధించింది. ఈ కేసులో సహాయ పబ్లిక్ ప్రాసిక్యూటర్ ఎం. అవతారం బలమైన వాదనలు వినిపించగా, న్యాయమూర్తి పి. స్వాతి భవాని తీర్పు వెలువరించారు.

కేసు నంబర్: 367/2020
అభియోగాలు: 379, 411 ఐపీసీ
సీసీ నంబర్: 447/2021

భీమిలి వైసీపీలో మళ్లీ వాసురాజు పేరు?

స్థానిక రాజకీయాల్లో చురుకైన నేతగా గుర్తింపు.. ఇన్‌చార్జ్ బాధ్యతలపై ఊహాగానాలు

విశాఖపట్నం, సెప్టెంబర్ 8 పెన్ సత్తా:: భీమిలి నియోజకవర్గ వైఎస్సార్‌సీపీలో భవిష్యత్ రాజకీయ సమీకరణాలపై చర్చ మొదలైంది. ఈ నేపథ్యంలో స్థానికంగా పార్టీతో అనుబంధం కొనసాగిస్తున్న దంతులూరి వెంకట శివ సూర్యనారాయణరాజు (వాసురాజు) పేరు మరోసారి రాజకీయ వర్గాల్లో వినిపిస్తోంది. అయితే ఆయనకు భీమిలి నియోజకవర్గ పార్టీ ఇన్‌చార్జ్ బాధ్యతలు అప్పగించే అంశంపై ఇప్పటివరకు అధికారిక ప్రకటన వెలువడలేదు. వాసురాజు రాజకీయ ప్రస్థానం భీమిలి ప్రాంతీయ రాజకీయాలతో ముడిపడి ఉంది. 2020లోనే భీమిలి మండల వైఎస్సార్‌సీపీ ఎంపీపీ అభ్యర్థిగా ఆయన పేరు అధికారిక రాజకీయ కార్యక్రమాల్లో కనిపించింది. అదే ఏడాది వైఎస్సార్‌సీపీ నాయకులతో నిర్వహించిన సమావేశాల్లోనూ ఆయన పాల్గొన్నారు.

తదుపరి స్థానిక సంస్థల రాజకీయాల్లో కీలక బాధ్యతలు చేపట్టిన వాసురాజు భీమిలి మండల పరిషత్ అధ్యక్షుడిగా (ఎంపీపీ) కొనసాగారు. 2021లో మంత్రి ముత్తంశెట్టి శ్రీనివాసరావు నిర్వహించిన కార్యక్రమాల్లో ఎంపీపీ వాసురాజు పాల్గొన్నట్లు అప్పటి వార్తా కథనాలు వెల్లడించాయి. 2022లోనూ భీమిలి, ఆనందపురం, పద్మనాభం మండలాలకు సంబంధించిన అభివృద్ధి కార్యక్రమాల సమావేశాల్లో ఎంపీపీ వాసురాజు పాల్గొన్నారు. దీంతో మండల స్థాయిలో ఆయనకు పార్టీ పరంగా గుర్తింపు ఉన్నట్లు స్పష్టమవుతోంది. 2023లో కూడా భీమిలి ప్రాంతంలో వైఎస్సార్‌సీపీ కార్యక్రమాల్లో వాసురాజు చురుకుగా పాల్గొన్నట్లు వార్తలు వెలువడ్డాయి.

ఇన్‌చార్జ్ పదవిపై ఆసక్తికర చర్చ

ఇటీవలి కాలంలో భీమిలి వైఎస్సార్‌సీపీలో నాయకత్వ మార్పులు, పార్టీ పునర్వ్యవస్థీకరణపై చర్చ జరుగుతున్న నేపథ్యంలో వాసురాజు పేరు తెరపైకి రావడం ఆసక్తిని రేకెత్తిస్తోంది. స్థానిక సంస్థల స్థాయి నుంచి పార్టీ వ్యవహారాల్లో పనిచేసిన అనుభవం, మండల స్థాయిలో పరిచయాలు ఆయనకు అనుకూల అంశాలుగా రాజకీయ వర్గాలు భావిస్తున్నాయి. అయితే "వాసురాజుకే భీమిలి వైసీపీ ఇన్‌చార్జ్ బాధ్యతలు ఖరారు" అని ప్రస్తుతం చెప్పడానికి అధికారిక ఆధారం లేదు. ప్రస్తుతం ఇది రాజకీయ వర్గాల్లో జరుగుతున్న చర్చ, సాధ్యాసాధ్యాలపై వినిపిస్తున్న ఊహాగానాల స్థాయిలోనే ఉంది.భీమిలిలో పార్టీకి కొత్త నాయకత్వాన్ని ఏర్పాటు చేయాల్సిన పరిస్థితి వస్తే స్థానికంగా సంస్థాగత అనుభవం ఉన్న నాయకులకు ప్రాధాన్యం దక్కే అవకాశం ఉందనే అభిప్రాయం వ్యక్తమవుతోంది. ఈ నేపథ్యంలో వాసురాజు పేరు ఎంతవరకు ముందుకు వస్తుందనేది వైఎస్సార్‌సీపీ అధిష్ఠానం తీసుకునే నిర్ణయంపైనే ఆధారపడి ఉంటుంది.

నా వడోదరా అద్భుతం

అభివృద్ధి పనులను ప్రశ్నించే వారిపై ప్రధాని నరేంద్ర మోదీ తనదైన శైలిలో సెటైర్లు వేశారు. డెడికేటెడ్ ఫ్రైట్ కారిడార్ వల్ల ట్రక్కు డ్రైవర్ల పరిస్థితి ఏంటని ప్రశ్నించే నారాజ్ ఫూఫా (అలకపాన్పు ఎక్కిన మేనమామ) ఒకరు ఉంటారని వ్యాఖ్యానించారు. ఇప్పుడు ఆ నారాజ్ ఫూఫాకు కూడా పని దొరికిందంటూ చురకలు అంటించారు. గుజరాత్‌లోని వడోదరలో రూ.35 వేల కోట్లకుపైగా విలువైన అభివృద్ధి ప్రాజెక్టులకు ప్రారంభోత్సవాలు, శంకుస్థాపనలు చేసిన మోదీ, 2047 నాటికి భారత్‌ను అన్ని రంగాల్లో అగ్రగామిగా నిలపడమే తమ లక్ష్యమని స్పష్టం చేశారు.

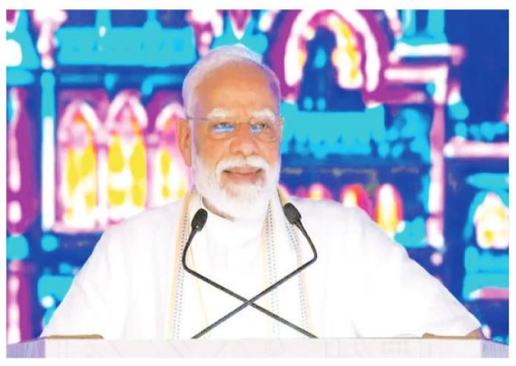

'నారాజ్ ఫూఫాకు పని దొరికింది

డెడికేటెడ్ ఫ్రైట్ కారిడార్ వల్ల కలిగే ప్రయోజనాలను వివరిస్తూ మోదీ ప్రతిపక్షాలపై విమర్శలు గుప్పించారు. ఈ కారిడార్ వల్ల ట్రక్కుల అవసరం తగ్గితే ట్రక్కు డ్రైవర్ల పరిస్థితి ఏంటని కొందరు ప్రశ్నిస్తారని అన్నారు. అలాంటి వారిని నారాజ్ ఫూఫాగా అభివర్ణించారు. 'ట్రక్ డ్రైవర్ల పరిస్థితి ఏంటి? ట్రక్కులు ఎక్కడికి వెళ్తాయి? ట్రక్కులు కొనుగోలు చేసిన వారి పరిస్థితి ఏంటి?' అంటూ వారు ప్రశ్నిస్తారని మోదీ అన్నారు. ఇప్పుడు ఆ నారాజ్ ఫూఫాకు కూడా పని దొరికిందని చమత్కరించారు. ఎవరి పేరును ప్రస్తావించకుండానే ఈ వ్యాఖ్యలు చేశారు.

250 ట్రక్కుల సరుకు ఒకే రైలులో!

డెడికేటెడ్ ఫ్రైట్ కారిడార్ సామర్థ్యాన్ని వివరించేందుకు మోదీ ఓ ఉదాహరణ చెప్పారు. ఇటీవల ముంబైలోని జవహర్‌లాల్ నెహ్రూ పోర్ట్ నుంచి వడోదరకు డబుల్‌స్టాక్ కంటైనర్ రైలు నడిచిందని తెలిపారు. ఒకే రైలులో రెండు వరుసల్లో కంటైనర్లను తరలించినట్లు చెప్పారు. ఈ ఒక్క రైలు ప్రయాణంలో తరలించిన సరుకు 250కుపైగా ట్రక్కులు మోసే సామర్థ్యానికి సమానమని వివరించారు. ఇలాంటి రైళ్లతో సరుకు రవాణా వేగంగా జరగడంతో పాటు ఇంధనం, సమయం, రవాణా ఖర్చులు కూడా ఆదా అవుతాయని చెప్పారు.

2,800 కి.మీ. ఫ్రైట్ కారిడార్ పూర్తి

దేశంలో సరుకు రవాణా వ్యవస్థలో కీలక మార్పునకు కారణమవుతున్న డెడికేటెడ్ ఫ్రైట్ కారిడార్ పనులు పూర్తయ్యాయని ప్రధాని ప్రకటించారు. తూర్పు, పశ్చిమ డెడికేటెడ్ ఫ్రైట్ కారిడార్లు కలిపి మొత్తం 2,800 కిలోమీటర్ల పొడవు ఉన్నాయని తెలిపారు. దేశ వాణిజ్యం, సరుకు రవాణాకు ఈ కారిడార్లు వెన్నెముకగా మారుతున్నాయని మోదీ అన్నారు. వేగంగా అభివృద్ధి చెందుతున్న భారత్‌కు ఇవి లైఫ్‌లైన్‌లా పనిచేస్తున్నాయని చెప్పారు. గతంలో ప్రయాణికుల రైళ్లు, సరుకు రైళ్లు ఒకే ట్రాక్‌పై నడిచేవని, దీంతో ప్రయాణికుల రైళ్ల వేగంతో పాటు సరుకు రవాణా కూడా నెమ్మదించేదని తెలిపారు. ప్రత్యేకంగా సరుకు రైళ్ల కోసం ఏర్పాటు చేసిన కారిడార్ అందుబాటులోకి రావడంతో ఈ సమస్య పరిష్కారమైందన్నారు.

100 కి.మీ. ప్రయాణం- సగం సమయంలోనే!

ఫ్రైట్ కారిడార్ వల్ల సరుకు రవాణా వేగం గణనీయంగా పెరిగిందని మోదీ చెప్పారు. గతంలో సరుకు రైలు 100 కిలోమీటర్లు ప్రయాణించడానికి సుమారు 6.5 గంటలు పట్టేదని, ఇప్పుడు అదే దూరాన్ని సగం కంటే తక్కువ సమయంలో చేరుకుంటోందన్నారు. ట్రక్కులో సాధారణంగా 30 గంటలు పట్టే సరుకు రవాణా, ఫ్రైట్ కారిడార్ ద్వారా 10 నుంచి 12 గంటల్లో పూర్తవుతోందని వివరించారు. దీనివల్ల ఇంధన వినియోగం తగ్గుతుందని, రవాణా ఖర్చులు ఆదా అవుతాయని, సమయం కూడా మిగులుతుందని చెప్పారు. పర్యావరణానికి కూడా ఇది మేలు చేస్తుందని పేర్కొన్నారు. ప్రస్తుతం తూర్పు, పశ్చిమ ఫ్రైట్ కారిడార్లపై రోజుకు 430కుపైగా సరుకు రైళ్లు నడుస్తున్నాయని మోదీ తెలిపారు.

2014కు ముందు ఫైళ్లు తిరిగాయ్!

డెడికేటెడ్ ఫ్రైట్ కారిడార్ ప్రాజెక్టుపై గత ప్రభుత్వాన్ని కూడా మోదీ విమర్శించారు. ఈ ప్రాజెక్టు ఆలోచన 2004లో ప్రారంభమైందని, 2006లో పనుల కోసం ప్రత్యేక సంస్థను ఏర్పాటు చేసినా 2014 వరకు ప్రాజెక్టు పనులు ముందుకు సాగలేదని అన్నారు. ఏళ్ల తరబడి ఫైళ్లు ఒక కార్యాలయం నుంచి మరో కార్యాలయానికి తిరుగుతూనే ఉండేవని ఎద్దేవా చేశారు. 2014 తర్వాత కేంద్రంలో తమ ప్రభుత్వం అధికారంలోకి వచ్చిన వెంటనే ఈ ప్రాజెక్టు పనులను వేగవంతం చేశామని చెప్పారు. గుజరాత్‌లో తనకు లభించిన అనుభవం, అక్కడి ప్రజల నుంచి నేర్చుకున్న పాఠాలను ఢిల్లీకి తీసుకెళ్లానని మోదీ తెలిపారు. ఆ అనుభవంతో దేశవ్యాప్తంగా అభివృద్ధి పనులను వేగంగా ముందుకు తీసుకెళ్లామని చెప్పారు.

రూ.35 వేల కోట్ల పనులు

వడోదరలో నిర్వహించిన నమో ఫర్ వికసిత్ భారత్ కార్యక్రమంలో మోదీ రూ.35 వేల కోట్లకుపైగా విలువైన పలు ప్రాజెక్టులకు ప్రారంభోత్సవాలు, శంకుస్థాపనలు చేశారు. వీటిలో పశ్చిమ డెడికేటెడ్ ఫ్రైట్ కారిడార్‌కు సంబంధించిన మూడు కీలక విభాగాలు, రైల్వే ప్రాజెక్టులు, జాతీయ రహదారి పనులు, గుజరాత్ ప్రభుత్వానికి సంబంధించిన అభివృద్ధి ప్రాజెక్టులు ఉన్నాయి. న్యూ సనంద్, న్యూ మకర్‌పురా, న్యూ ఉంబర్‌గావ్, న్యూ జేఎన్‌పీటీ నుంచి సరుకు రైళ్లను మోదీ ప్రారంభించారు. టాండా రోడ్-వడోదర మధ్య ప్రయాణికుల రైలు సేవలను కూడా ప్రారంభించారు.

గతిశక్తికి పెద్దపీట

దేశ అభివృద్ధిలో కనెక్టివిటీ, మౌలిక వసతులకు అత్యంత ప్రాధాన్యం ఉందని ప్రధాని చెప్పారు. పండ్రాగస్టు సందర్భంగా ఎర్రకోట నుంచి చేసిన ప్రసంగంలో ప్రస్తావించిన సప్తధార సంకల్పంలో గతిశక్తి కూడా ఒకటని గుర్తు చేశారు. దేశంలోని వివిధ రవాణా మార్గాలను సమన్వయం చేయడం, సరుకు రవాణాను వేగవంతం చేయడం, లాజిస్టిక్స్ ఖర్చులను తగ్గించడం ద్వారా గతిశక్తి ప్రాజెక్టులు కీలక పాత్ర పోషిస్తాయని తెలిపారు. పేద, మధ్యతరగతి కుటుంబాలపై కోచింగ్ ఖర్చుల భారం తగ్గించేందుకు కేంద్రం మరో కీలక అడుగు వేస్తోందని మోదీ తెలిపారు. దేశంలోని అత్యుత్తమ ఉపాధ్యాయులతో విద్యార్థులకు ఉచిత ఆన్‌లైన్ కోచింగ్ అందించే వ్యవస్థను తీసుకురావాలని ప్రభుత్వం ప్రయత్నిస్తోందన్నారు. ప్రతి ఏడాది పోటీ పరీక్షలకు సిద్ధమయ్యే పిల్లల కోచింగ్ కోసం మధ్యతరగతి కుటుంబాలు పెద్ద మొత్తంలో డబ్బు ఖర్చు చేస్తున్నాయని చెప్పారు. అలాంటి కుటుంబాలపై ఆర్థిక భారం తగ్గించడమే ప్రభుత్వ ఉద్దేశమన్నారు.

ఏఐలో యువత నిపుణులు కావాలి

ప్రపంచం వేగంగా మారుతోందని దానికి అనుగుణంగా విద్య, ఉద్యోగాలు, నైపుణ్యాల అవసరాలు కూడా మారుతున్నాయని ప్రధాని అన్నారు. గతంలో డిగ్రీలకు మాత్రమే ప్రాధాన్యం ఉండేదని, ఇప్పుడు నైపుణ్యాలు కూడా అంతే ముఖ్యమని చెప్పారు. ప్రత్యేకంగా ఆర్టిఫిషియల్ ఇంటెలిజెన్స్ రంగంలో భారత యువత నైపుణ్యాలు పెంచుకోవాలని పిలుపునిచ్చారు. ఏఐలో భారత యువత ప్రపంచస్థాయిలో నిపుణులుగా ఎదగాలని ఆకాంక్షించారు. 2047 నాటికి దేశాన్ని అన్ని రంగాల్లో అగ్రగామిగా నిలపాలన్న లక్ష్యంతో ప్రభుత్వం పనిచేస్తోందని మోదీ మరోసారి స్పష్టం చేశారు. రవాణా నుంచి విద్య, నైపుణ్యాల వరకు అన్ని రంగాల్లో ఆధునిక మార్పులు తీసుకురావడమే వికసిత్ భారత్ దిశలో కీలకమని పేర్కొన్నారు.

నా వడోదరా అద్భుతం.. ప్రధాని మోదీ భావోద్వేగం

గుజరాత్‌లోని వడోదరా నగరవాసులపై ప్రధాని నరేంద్ర మోదీ ప్రశంసల వర్షం కురిపించారు. తన పర్యటనకు స్వాగతంగా ప్రజలందరూ ఏకమై నగరాన్ని శుభ్రం చేయడానికి చేపట్టిన 'స్వచ్ఛతతో స్వాగతం' కార్యక్రమాన్ని చూసి తన హృదయం గర్వంతో ఉప్పొంగిపోయిందని ఆయన అన్నారు. నేడు మహారాజా సయాజీరావ్ యూనివర్సిటీలో జరిగిన 'నమో 4 వికసిత్ భారత్' కార్యక్రమంలో ప్రధాని మోదీ పాల్గొన్నారు. "నిన్న నేను ఒక వీడియో చూశాను. నా వడోదరాను చూసి నా ఛాతీ గర్వంతో ఉప్పొంగిపోయింది. అద్భుతం!" అంటూ నగర ప్రజల భాగస్వామ్యాన్ని కొనియాడారు. తన పర్యటనకు ముందు నగరం మొత్తం ఒక ప్రజా ఉద్యమంలా మారి శుభ్రత కార్యక్రమాలు చేపట్టడంపై ఆయన కృతజ్ఞతలు తెలిపారు. ఈ కార్యక్రమం వడోదరాలోని ప్రతి కుటుంబంలో స్వచ్ఛతపై సరికొత్త వాతావరణాన్ని సృష్టించిందని పేర్కొన్నారు. ఈ స్వచ్ఛతా స్ఫూర్తిని రాబోయే పండుగలైన గణేశ్ చతుర్థి, నవరాత్రి, దీపావళి వరకు కొనసాగించాలని ప్రజలకు పిలుపునిచ్చారు. "ఈసారి గణపతి వచ్చినప్పుడు, ఆయన ఆశీస్సులన్నీ వడోదరాపైనే కురుస్తాయని నేను భావిస్తున్నాను" అని ఆయన వ్యాఖ్యానించారు. ఈ పరిశుభ్రతా కార్యక్రమాన్ని కేవలం తాత్కాలికంగా కాకుండా, శాశ్వత పౌర నిబద్ధతగా మార్చుకోవాలని సూచించారు.

"ఇప్పుడు మనం ఒక సంకల్పం తీసుకుందాం. వడోదరాను మళ్లీ అపరిశుభ్రంగా మారకుండా చూసుకుందాం" అని గుజరాతీలో ప్రజలను కోరారు. ప్రధాని మోదీ తన పర్యటనలో భాగంగా రూ.35,000 కోట్లకు పైగా విలువైన అభివృద్ధి ప్రాజెక్టులకు శంకుస్థాపనలు, ప్రారంభోత్సవాలు చేశారు. ఇందులో వెస్టర్న్ డెడికేటెడ్ ఫ్రైట్ కారిడార్ (డబ్ల్యూడీఎఫ్‌సీ), కొత్త రైల్వే సేవలు, జాతీయ రహదారుల ప్రాజెక్టులు, గృహ నిర్మాణం, నీటి సరఫరా వంటివి ఉన్నాయి. వడోదరా మున్సిపల్ కార్పొరేషన్ ఆధ్వర్యంలో జరిగిన ఈ స్వచ్ఛతా కార్యక్రమంలో పారిశుద్ధ్య కార్మికులు, పౌరులు, అధికారులు, ప్రజాప్రతినిధులు, విద్యాసంస్థలు, ఎన్జీవోలు పెద్ద ఎత్తున పాల్గొన్నారు. గుజరాత్ ముఖ్యమంత్రి భూపేంద్ర పటేల్ మాట్లాడుతూ.. ఈ కార్యక్రమంలో భాగంగా 20 లక్షల మొక్కలను పంపిణీ చేసినట్లు తెలిపారు. కాగా, మోదీ కార్యక్రమానికి 'బుక్‌మైషో' ద్వారా ఉచిత రిజిస్ట్రేషన్లు నిర్వహించగా, గంటలోనే అందుబాటులో ఉన్న సీట్లన్నీ నిండిపోవడం, మరో 42,000 మందికి పైగా వెయిటింగ్ లిస్ట్‌లో ఉండటం విశేషం.

అరాచకాలను అరికట్టేందుకు అమిత్ షా శాఖ ఏం చేస్తోంది?

దిల్లీలో మణిపుర్‌కి చెందిన సంగీత కళాకారుడిని కొట్టి చంపిన ఘటనపై కాంగ్రెస్ అగ్రనేత, లోక్‌సభలో ప్రతిపక్ష నేత రాహుల్‌గాంధీ తీవ్ర ఆగ్రహం వ్యక్తం చేశారు. దేశ రాజధానిలోనే ఇంటి బయట ఓ తండ్రిని కొట్టి చంపడం ఆందోళనకరమని పేర్కొన్నారు. పెరుగుతున్న ఈ అరాచకాలను అరికట్టడానికి అమిత్? షా హోం మంత్రిత్వ శాఖ ఏం చేస్తోందని ప్రశ్నించారు. ఈ ఘటనపై వెంటనే దర్యాప్తు జరపాలని డిమాండ్ చేశారు. అలాగే ఈశాన్య రాష్ట్రాలకు చెందిన ప్రజల భద్రతపై ప్రశ్నలు లేవనెత్తారు. ఈ మేరకు ఎక్స్‌లో పోస్ట్ చేశారు. 'ఇంటి బయట శబ్దం తగ్గించమని చెప్పేందుకు కిందికి వెళ్లిన ప్రముఖ మణిపురి సంగీతకారుడిని కొట్టి చంపారు. దేశ రాజధానిలో తన ఇంటి బయటే ఓ తండ్రి హత్యకు గురయ్యారు. ఇలాంటి ఘటనలు వరుసగా జరుగుతున్న నేపథ్యంలో దిల్లీలో నివసిస్తున్న ప్రతి ఈశాన్య ప్రాంతాల కుటుంబం ఒకే ప్రశ్న అడుగుతోంది. ఇక్కడేం సురక్షితంగా ఉన్నామా? ముఖ్యంగా ఈశాన్య ప్రాంతాలకు చెందిన ప్రజలపై జరుగుతున్న ఘటనలను అరికట్టేందుకు కేంద్ర హోంమంత్రిత్వ శాఖ, దిల్లీ పోలీసులు ఏం చేస్తున్నారు. పెరుగుతున్న అరాచకాన్ని నియంత్రించేందుకు తక్షణ చర్యలు తీసుకోవాలి. త్వరితగతిన దర్యాప్తు జరిపి, దోషులను న్యాయ స్థానం ముందు నిలబెట్టాలి' అని రాహుల్ గాంధీ డిమాండ్ చేశారు.

ప్రభుత్వాల నిర్లక్ష్యమే కారణం : పవన్ ఖేడా

మరోవైపు ఈ ఘటనపై కాంగ్రెస్ నేత, రాజ్యసభ ఎంపీ పవన్ ఖేడా కూడా తీవ్రంగా స్పందించారు. సంగీతకారుడి మృతి చుట్టు నెలకొన్న పరిస్థితులకు దారి తీసిన సంస్కృతిని కేంద్ర, రాష్ట్ర ప్రభుత్వాలు సృష్టించాయని ఆరోపించారు. 'దీనిని మద్యం మత్తులో జరిగిన హింసాత్మక ఘటనగా కొట్టిపారేయవచ్చు. కానీ దీని వెనక ఇంకా చాలా ఉంది. గత కొన్నేళ్లుగా బహిరంగ ప్రదేశాల్లో భారీ డీజేలు, రచ్చ చేయడం, నిబంధనలను బేఖాతరు చేయడాన్ని ప్రభుత్వం అలవాటుగా మార్చింది. చట్టాన్ని కఠినంగా అమలు చేయాల్సింది పోయి, అధికారంలో ఉన్నవారు కళ్లు మూసుకోవడం వల్లే నేరస్థుల్లో భయం లేకుండా పోయింది. ఈ దారుణానికి దారితీసిన వాతావరణాన్ని సృష్టించిన బాధ్యత నుంచి ప్రభుత్వం తప్పించుకోలేదు' అని పవన్? ఖేడా అన్నారు. ఈ ఘటనపై ఈశాన్య భారత (నార్త్ ఈస్ట్) కమ్యూనిటీ ప్రతినిధి సంగీతా దేవి కూడా తీవ్ర ఆందోళన వ్యక్తం చేశారు. విక్రమ్ సింగ్ కుటుంబానికి తక్షణమే న్యాయం చేయాలని, ఆయన కుటుంబ భవిష్యత్తును ప్రభుత్వం ఆదుకోవాలని ఆమె డిమాండ్ చేశారు.

ఆసుపత్రిలో చికిత్స పొందుతూ మృతి

పోలీసులు తెలిపిన వివరాలు ప్రకారం, మణిపుర్?కు చెందిన సంగీతకారుడు చోంగ్తామ్ విక్ర సింగ్ (54) దిల్లీలోని కిలోక్రి గ్రామంలో కొన్నేళ్లుగా నివసిస్తున్నారు. సోమవారం తెల్లవారు జామున ఆయన ఇంటి సమీపంలో కొందరు ధాబా, డెలవరీ సిబ్బంది మద్యం సేవిస్తూ గట్టిగా అరుస్తున్నారు. దీంతో సింగ్ బయటకు వచ్చి శబ్దం తగ్గించాలని కోరారు. ఇరువురి మధ్య వివాదం తలెత్తడంతో వారు విక్రమ్? సింగ్?పై పిడిగుద్దులు, దెబ్బలతో దాడి చేసినట్లు పోలీసులు వెల్లడించారు. తీవ్రసంగా గాయపడిన విక్రమ్?ను ఆయన కుమారుడు వెంటనే హోలీ ఫ్యామిలీ ఆస్పత్రికి తరలించినట్లు చెప్పారు. అయితే చికిత్స పొందుతూ ఆయన మృతి చెందారని తెలిపారు. ఈ ఘటనపై సన్?లైట్? కాలనీ పోలీస్? స్టేషన్ పీసీఆర్? కాల్ రావడంతో పోలీసులు అక్కడికి చేరుకున్నారని పేర్కొన్నారు. ఈ ఘటనపై కేసు నమోదు చేసుకుని, దాడికి దారితీసిన పరిస్థితులు, విక్రమ్ మృతికి కారణాలపై దర్యాప్తు ప్రారంభించారు.

ఏడుగురు అరెస్ట్

ఘటనకు సంబంధించి పోలీసులు ఏడుగురు వ్యక్తులను అరెస్ట్ చేశారు. అలాగే ఓ బాలుడిని కూడా అదుపులోకి తీసుకున్నారు. నిందితులపై తదుపరి చర్యలు కొనసాగుతున్నాయి. దాడి వెనుక ఉన్న పూర్తి కారణాలను తెలుసుకునేందుకు పోలీసులు విచారణ చేపట్టారు. విక్రమ్ సింగ్ మృతికి ఈశాన్య విద్యార్థి సంఘం కూడా సంతాపం తెలిపింది. దిల్లీ విశ్వవిద్యాలయానికి చెందిన నార్త్ ఈస్ట్ స్టూడెంట్స్ సొసైటీ ఆయనను గౌరవనీయమైన మణిపురి సంగీతకారుడిగా పేర్కొంది.

బ్రిక్స్ సదస్సు వేళ ప్రధాని మోదీ, పుతిన్ భేటీ

బ్రిక్స్ శిఖరాగ్ర సమావేశానికి ముందు, సెప్టెంబర్? 11న దిల్లీలో భారత ప్రధాని నరేంద్ర మోదీతో, రష్యా అధ్యక్షుడు వ్లాదిమిర్ పుతిన్ భేటీ కానున్నారు. ఈ విషయాన్ని రష్యా అధికార ప్రతినిధి డిమిత్రి పెస్కోవ్ మంగళవారం వెల్లడించారు. తాము కొత్త అణు విద్యుత్ కేంద్రాల ఏర్పాటుపై భారత్‌తో చర్చల కోసం ఎదురుచూస్తున్నామని పెస్కోవ్? చెప్పారు. తమ ఎజెండాలో భారత్‌కు ఎస్‌యూ-57 విమానాల విక్రయం కూడా ఉందని ఆయన తెలిపారు. "భారతదేశం మా వ్యూహాత్మక భాగస్వామి. మేము భారత్?ను అత్యంత ముఖ్యమైన మిత్రదేశంగా పరిగణిస్తాం. ఇరుదేశాల నాయకుల మధ్య సత్సంబంధాలు ఉన్నాయి. ఇరుదేశాల మధ్య వాణిజ్య చెల్లింపుల్లో అధిక భాగం సొంత కరెన్సీల్లోనే జరుగుతోంది. ఇది క్రమంగా ఇంకా పెరుగుతోంది. రక్షణ, ఇంధనం, రవాణా, శాస్త్ర, సాంకేతిక, అంతరిక్ష రంగాల్లో ఇరుదేశాల మధ్య సహకారం విస్తరిస్తోంది" అని పెస్కోవ్ పేర్కొన్నారు.

మోదీ, పుతిన్ చాలా సన్నిహితులు

దిల్లీలో సెప్టెంబర్ 12 నుంచి బ్రిక్స్ సదస్సు ప్రారంభం కానుంది. ఇందులో పాల్గొనేందుకు రష్యా అధ్యక్షుడు పుతిన్ భారత్‌కు రానున్నారు. ఈ నేపథ్యంలో క్రెమ్లిన్ ప్రతినిధి డిమిత్రి పెస్కోవ్ మాట్లాడుతూ కీలక విషయాలు వెల్లడించారు. రష్యా, ఉక్రెయిన్? వివాదానికి శాంతియుత పరిష్కారాన్ని కనుగొనే ప్రయత్నాల్లో తన వంతు సహకారాన్ని అందించడానికి భారతదేశం చూపుతున్న సుముఖతను మాస్కో స్వాగతిస్తున్నట్లు ఆయన తెలిపారు. "మరో రెండు రోజుల్లో అధ్యక్షుడు పుతిన్? తన భారత పర్యటనను ప్రారంభిస్తారు. మోదీ, పుతిన్?లు వ్యక్తిగతంగా సన్నిహితులు అనే విషయం మీకు తెలుసు. వారు తమ సంబంధాల విషయంలో ఎంతో ఆచరణాత్మకంగా వ్యవహరిస్తారు. మన ఉమ్మడి ఎజెండాలోని, ద్వైపాక్షిక సంబంధాల్లోని అత్యంత సున్నితమైన అంశాలను కూడా బహిరంగంగా, నిర్మాణాత్మకంగా చర్చించగలిగేంత నిజాయితీ, నమ్మకం వారి మధ్య ఉన్నాయి. ఇది కచ్చితంగా మన మధ్య సహకారానికి సరికొత్త అవకాశాలను తెరుస్తుంది" అని పెస్కోవ్ అన్నారు. భారతదేశంలో కొత్త అణు విద్యుత్ ప్లాంట్లను ఏర్పాటు చేయడంపై చర్చల కోసం రష్యా ఎదురుచూస్తోందని పెస్కోవ్ తెలిపారు. భారతదేశానికి సుఖోయ్?-57 యుద్ధవిమానాల విక్రయం కూడా తమ ఎజెండాలో ఉందని ఆయన వెల్లడించారు. కొన్ని దేశాలు తమ కరెన్సీలను రాజకీయ అణచివేతకు ఒక సాధనంగా వాడుకుంటున్నాయని ఆయన ఆరోపించారు.

సెప్టెంబర్‌లోనూ వర్షాల లోటే

సెప్టెంబర్ నెలలో వర్షాలు దేశవ్యాప్తంగా ఒకేలా ఉండే పరిస్థితి కనిపించడం లేదు. కొన్ని ప్రాంతాల్లో భారీ వర్షాలు కురుస్తుండగా, దక్షిణ భారతదేశంలో పలు ప్రాంతాల్లో మాత్రం వర్షాల తీవ్రత తక్కువగానే ఉంది. ముఖ్యంగా ఆంధ్రప్రదేశ్, కేరళలో ఇప్పటికే వర్షపాత లోటు కనిపిస్తోంది. మరోవైపు తెలంగాణలో రానున్న రోజుల్లో అక్కడక్కడా వర్షాలు కురిసే అవకాశం ఉందని భారత వాతావరణ శాఖ తెలిపింది. తాజా అంచనాల ప్రకారం దక్షిణ ద్వీపకల్పంలో రాబోయే రోజుల్లో వర్షాల పరిస్థితి ప్రాంతాల వారీగా మారనుంది.

ఏపీలో 45 శాతం వర్షపాతం లోటు

జూన్ 1 నుంచి సెప్టెంబర్ 7 వరకు నమోదైన వర్షపాతాన్ని పరిశీలిస్తే, ఆంధ్రప్రదేశ్‌లో సాధారణం కంటే 45 శాతం తక్కువ వర్షం నమోదైంది. దేశంలోని రాష్ట్రాలు, కేంద్రపాలిత ప్రాంతాల్లో అధిక వర్షపాత లోటు ఉన్న ప్రాంతాల్లో ఏపీ కూడా ఉంది. రానున్న రోజుల్లో కోస్తాంధ్ర, రాయలసీమలో అక్కడక్కడా వర్షాలు కురిసే అవకాశం ఉన్నప్పటికీ రాష్ట్రవ్యాప్తంగా విస్తారమైన వర్షాలు కురిసే పరిస్థితి ప్రస్తుతానికి లేదు. అయితే వాతావరణ పరిస్థితుల్లో కీలక మార్పు చోటుచేసుకునే అవకాశం ఉంది. సెప్టెంబర్ 11 ప్రాంతంలో వాయవ్య, పశ్చిమ మధ్య బంగాళాఖాతం, ఉత్తర ఆంధ్రప్రదేశ్-- దక్షిణ ఒడిశా తీరాల సమీపంలో అల్పపీడనం ఏర్పడే అవకాశం ఉందని ఐఎండీ తెలిపింది.

తెలంగాణకు వరుసగా వర్ష సూచన

తెలంగాణలో రానున్న రోజుల్లో వర్షాల అవకాశాలు క్రమంగా పెరగనున్నాయి. ఐఎండీ తాజా బులెటిన్ ప్రకారం సెప్టెంబర్ 8, 9 తేదీల్లో అక్కడక్కడా తేలికపాటి నుంచి మోస్తరు వర్షాలు లేదా ఉరుములతో కూడిన జల్లులు కురిసే అవకాశం ఉంది. సెప్టెంబర్ 10, 11 తేదీల్లో కొన్ని ప్రాంతాల్లో వర్షాలు కురిసే అవకాశముంది. ఆ తర్వాత 12 నుంచి 14 వరకు రాష్ట్రంలో చాలా ప్రాంతాల్లో వర్షాలు నమోదయ్యే అవకాశం ఉందని హైదరాబాద్ వాతావరణ కేంద్రం తెలిపింది. అంటే తెలంగాణలో వెంటనే భారీ వర్షాల పరిస్థితి కాకుండా, రానున్న రోజుల్లో వర్షాల విస్తృతి పెరిగే అవకాశం కనిపిస్తోంది.

తమిళనాడుకు భారీ వర్ష సూచన

దక్షిణాదిలో మరో ముఖ్యమైన మార్పు తమిళనాడులో కనిపించనుంది. సెప్టెంబర్ 8 నుంచి 14 వరకు తమిళనాడు, పుదుచ్చేరి, కారైకాల్‌లో అక్కడక్కడా వర్షాలు కురిసే అవకాశం ఉంది. ముఖ్యంగా సెప్టెంబర్ 11, 12 తేదీల్లో భారీ వర్షాలు కురిసే అవకాశం ఉందని ఐఎండీ అంచనా వేసింది. రాయలసీమలో కూడా సెప్టెంబర్ 8 నుంచి 12 వరకు అక్కడక్కడా వర్షాలు పడే అవకాశం ఉంది. కోస్తాంధ్రలో సెప్టెంబర్ 8 నుంచి 14 వరకు చెదురుమదురు నుంచి కొన్ని ప్రాంతాల్లో వర్షాలు కురిసే అవకాశం ఉంది.

కేరళలోనూ లోటు

కేరళలో జూన్ నుంచి సెప్టెంబర్ 7 వరకు 24 శాతం వర్షపాతం లోటు నమోదైంది. రాబోయే రోజుల్లో మాత్రం కేరళ, మాహే ప్రాంతాల్లో కొన్ని దశల్లో వర్షాలు కురిసే అవకాశం ఉంది. సెప్టెంబర్ 8, 9 తేదీలతో పాటు 13, 14 తేదీల్లోనూ వర్షాలు నమోదయ్యే అవకాశం ఉందని ఐఎండీ తెలిపింది. అయితే కేరళలో కొన్ని ప్రాంతాల్లో వేడి, ఉక్కపోత పరిస్థితులు కూడా కొనసాగుతున్నాయి. అందువల్ల రాష్ట్రంలో వాతావరణం ప్రాంతాల వారీగా మారే అవకాశం ఉంది.

కర్ణాటకలోనూ మారనున్న వాతావరణం

ఉత్తర కర్ణాటకలో సెప్టెంబర్ 8 నుంచి 14 వరకు అక్కడక్కడా వర్షాలు పడే అవకాశం ఉంది. దక్షిణ కర్ణాటకలో సెప్టెంబర్ 10, 11 తేదీల్లో గంటకు 30 నుంచి 40 కిలోమీటర్ల వేగంతో గాలులు, గరిష్ఠంగా 50 కిలోమీటర్ల వేగంతో ఈదురుగాలులు వీచే అవకాశం ఉంది. సెప్టెంబర్ 12 నుంచి 14 మధ్య దక్షిణ కర్ణాటకలోనూ వర్షాల విస్తృతి పెరగొచ్చని ఐఎండీ తెలిపింది. ప్రస్తుతం దేశంలోని వాతావరణ పరిస్థితులు ఒకే విధంగా లేవు. ఉత్తర, తూర్పు, ఈశాన్య ప్రాంతాల్లో కొన్ని చోట్ల భారీ వర్షాలకు అవకాశం ఉండగా, దక్షిణ ద్వీపకల్పంలో మాత్రం వర్షాలు ప్రాంతాల వారీగా మారుతున్నాయి. అందుకే వర్షపాతం లోటు ఉన్న రాష్ట్రాల్లో ఒక్కసారిగా భారీ వర్షాలు కురిసినా మొత్తం లోటు వెంటనే పూడిపోదు. ఆంధ్రప్రదేశ్‌లో ఉన్న 45 శాతం లోటు ఇందుకు ఉదాహరణ. తెలంగాణలో రాబోయే రోజుల్లో వర్షాల విస్తృతి పెరిగే అవకాశం ఉన్నా, రాష్ట్రంలోని అన్ని ప్రాంతాల్లో ఒకే స్థాయిలో వర్షాలు పడతాయని చెప్పలేం.

వచ్చే ఏడాదే బుల్లెట్ రైలు పరుగులు..

భారత్ సొంతంగా అభివృద్ధి చేస్తున్న తొలి బుల్లెట్ రైలు త్వరలో పట్టాలెక్కనుంది. వచ్చే ఏడాది మే లేదా జూన్‌లో ఈ రైలు ట్రయల్ రన్స్ ప్రారంభమవుతాయని కేంద్ర రైల్వే మంత్రి అశ్వినీ వైష్ణవ్ తెలిపారు. పరీక్షలు పూర్తైన రెండు నుంచి నాలుగు నెలల్లో వాణిజ్య సేవలు ప్రారంభించే అవకాశం ఉందన్నారు. వడోదరలో నిర్వహించిన 'నమో ఫర్ వికసిత్ భారత్' కార్యక్రమంలో మంత్రి ఈ వివరాలు వెల్లడించారు. దేశీయంగా తయారవుతున్న హైస్పీడ్ రైలు తొలి బాడీ ఫ్రేమ్ ఇటీవలే పూర్తయిందని చెప్పారు. ప్రస్తుతం దానిపై స్ట్రెస్ టెస్టింగ్ నిర్వహిస్తున్నట్లు తెలిపారు. "వచ్చే ఏడాది మే లేదా జూన్ నాటికి మన సొంత బుల్లెట్ రైలు ట్రయల్స్ కోసం పట్టాలపైకి వస్తుంది. రెండు నుంచి నాలుగు నెలల పరీక్షల తర్వాత ప్రధానమంత్రి నరేంద్ర మోదీ ఈ రైలును ప్రారంభిస్తారు" అని వైష్ణవ్ చెప్పారు. ముంబై-అహ్మదాబాద్ బుల్లెట్ రైలు కారిడార్ పనులు వేగంగా సాగుతున్నాయని తెలిపారు. సూరత్-వాపి మార్గం ఈ ఏడాది డిసెంబరు నాటికి పూర్తయ్యే అవకాశం ఉందన్నారు. ఈ రైలు అందుబాటులోకి వస్తే వడోదర నుంచి ముంబైకి ప్రయాణ సమయం కేవలం గంటన్నర మాత్రమే ఉంటుందని చెప్పారు. ఆత్మనిర్భర్ భారత్ లక్ష్యానికి అనుగుణంగా దేశీయ బుల్లెట్ రైలు ప్రాజెక్టును అభివృద్ధి చేస్తున్నట్లు మంత్రి తెలిపారు. రైల్వే రంగంలో ఆపరేటింగ్, రిజర్వేషన్ వ్యవస్థలతో పాటు నిర్మాణ విధానాలను ఆధునికీకరిస్తున్నామని చెప్పారు. దేశవ్యాప్తంగా 280 రైల్వే స్టేషన్లను పునరాభివృద్ధి చేసినట్లు వైష్ణవ్ తెలిపారు. కొత్తగా 36 వేల కిలోమీటర్ల రైల్వే ట్రాక్‌లు వేశామని చెప్పారు. వందే భారత్ సాంకేతికతతో కార్గో రైళ్లను కూడా అభివృద్ధి చేస్తున్నట్లు వెల్లడించారు. చినాబ్ వంతెన, మిజోరాంను జాతీయ రైల్వే నెట్‌వర్క్‌తో అనుసంధానించే ప్రాజెక్టు వంటి దీర్ఘకాలంగా పెండింగ్‌లో ఉన్న పనులు పూర్తయ్యాయని తెలిపారు. కొవిడ్ సవాళ్లు ఉన్నప్పటికీ రైల్వే మౌలిక వసతుల అభివృద్ధి వేగం పెరిగిందన్నారు.

వాయు కాలుష్యంపై కేంద్రం సర్వే..

దేశవ్యాప్తంగా తీవ్ర వాయు కాలుష్యంతో సతమతమవుతున్న ఢిల్లీ, కేంద్ర పర్యావర

బిజినెస్

రేపే యాపిల్ ఈవెంట్..
ఫోల్డబుల్ ఐఫోన్, ఐఫోన్ 18 ప్రో విడుదల

యాపిల్ బ్రాండ్ లవర్స్ ఎప్పుడెప్పుడా అని ఎదురుచూస్తున్న యాపిల్ ఈవెంట్ సెప్టెంబర్ 9, బుధవారం జరగనుంది. అమెరికా (క్యాలిఫోర్నియా)లోని యాపిల్ పార్క్‌లో ఈవెంట్ జరగనుంది. యాపిల్ మోస్ట్ అవైటెడ్ ఫోల్డబుల్ ఫోన్ ఈ ఈవెంట్‌లోనే రిలీజ్ కానుంది. ఇప్పటికే సాంసంగ్, మోటా వంటి అనేక సంస్థలు ఫోల్డబుల్ ఫోన్లు రిలీజ్ చేశాయి. కానీ, టాప్ బ్రాండ్ యాపిల్ మాత్రం తన ఫోల్డబుల్ తీసుకురావడానికి ఇంతకాలం పట్టింది. దీంతో బుధవారం రిలీజ్ కానున్న యాపిల్ ఫోన్ ఎలా ఉంటుందా అనే అంచనాలు పెరిగిపోతున్నాయి. ఫోల్డబుల్ ఫోన్‌తోపాటు ఐఫోన్ 18ప్రో, ఐఫోన్ 18 ప్రో మ్యాక్స్ ఫోన్లు కూడా బుధవారమే విడుదల కానున్నాయి. వీటితోపాటు యాపిల్ వాచ్ కూడా రిలీజవనుంది. యాపిల్ వాచ్ 12 పేరుతో ఈ స్మార్ట్‌వాచ్ రిలీజ్ కానుంది. అలాగే, ఎయిర్‌పాడ్స్ వెర్షన్ 5 కూడా రిలీజయ్యే ఛాన్స్ ఉంది. అయితే, వీటి విడుదలపై అధికారిక ప్రకటన మాత్రం లేదు. ఈవెంట్ తర్వాతే రిలీజవుతున్న డివైజెస్‌పై క్లారిటీ వస్తుంది. అందుకే, యాపిల్ లవర్స్ దీనికోసం ఎదురు చూస్తున్నారు. ఈ ఈవెంట్‌లో యాపిల్ నూతన సీఈవో జాన్ టెర్నస్ హాజరుకానున్నారు. ఆయన ఈవెంట్‌లో పాల్గొనడం ఇదే తొలిసారి. ప్రస్తుతం చిప్స్ ధరలు పెరిగిన నేపథ్యంలో ఈ ఫోన్లు, ఇతర డివైజెస్ రేట్లు అధికంగానే ఉండే ఛాన్స్ ఉంది. ఈ ఈవెంట్‌కు యాపిల్ మాజీ సీఈవో టిమ్ కుక్ కూడా హాజరయ్యే అవకాశాలున్నాయి. ఆయన ఈ నెల 1న సీఈవో నుంచి ఎగ్జిక్యూటివ్ చైర్మన్‌గా మారిన సంగతి తెలిసిందే. దీంతో ఇద్దరిలో ఎవరు కొత్త ఫోన్స్ లాంఛ్ చేస్తారో అనే ఉత్కంఠ నెలకొంది.

కోల్ గ్యాసిఫికేషన్ స్కీమ్‌కు
అదానీ, ఎన్‌టీపీసీ నుంచి దరఖాస్తులు

ఇంటర్నెట్ డెస్క్: కేంద్ర ప్రభుత్వం ప్రతిష్టాత్మకంగా ప్రకటించిన కోల్ గ్యాసిఫికేషన్ స్కీమ్‌కు ఆదరణ లభించింది రూ.37,500 కోట్ల ప్రోత్సాహక ప్రాజెక్టుకు అదానీ ఎంటర్‌ప్రైజెస్, ఎన్టీపీసీ తాల్చేర్ ఫెర్టిలైజర్స్ వంటి సంస్థలు దరఖాస్తు సమర్పించాయి. యూరియా తయారీ కోసం అదానీ ఎంటర్‌ప్రైజెస్ మూడు ప్రతిపాదనలు చేసినట్లు కేంద్ర బొగ్గు గనుల మంత్రిత్వ శాఖ వెల్లడించింది. మొత్తం 7 దరఖాస్తులు రాగా.. అందులో యూరియా ప్రాజెక్టుకు అదానీ గ్రూపు దరఖాస్తు చేసుకున్నట్లు కేంద్రం తెలిపింది. సింథటిక్ నేచురల్ గ్యాస్‌కు-ఎన్‌టీపీసీ, సింథసిస్ గ్యాస్‌కు శ్యామ్ సెల్ ఉ పవర్ వంటి కంపెనీలు దరఖాస్తులు సమర్పించాయి. మొదటి దరఖాస్తుల విండో సెప్టెంబర్ 7న ముగియగా.. సెప్టెంబర్ 8 నుంచి రెండో దశ దరఖాస్తుల ప్రక్రియ ప్రారంభమైంది. ఇంధన అవసరాలకు దిగుమతులపై ఆధారపడటాన్ని తగ్గించుకునేందుకు, దేశీయ బొగ్గు నిల్వలను సమర్థవంతంగా వినియోగించాలని కోల్ గ్యాసిఫికేషన్ ప్రక్రియకు కేంద్రం సంకల్పించింది. రూ.37,500 కోట్ల ప్రోత్సాహక పథకానికి మే నెలలో ప్రధాని మోదీ నేతృత్వంలోని క్యాబినెట్ ఆమోద ముద్ర వేసిన విషయం తెలిసిందే.

రిలయన్స్ భారీ ప్లాన్..

మూడేళ్ల తర్వాత బాండ్ మార్కెట్‌లోకి!

ముఖేష్ అంబానీకి చెందిన రిలయన్స్ ఇండస్ట్రీస్ దాదాపు మూడేళ్ల తర్వాత.. మళ్లీ ఇండియా రుపీ బాండ్ మార్కెట్‌లోకి అడుగుపెట్టేందుకు సిద్ధమవుతోంది. ఇందులో భాగంగానే.. కంపెనీ భారీ మొత్తంలో నిధులను సమీకరించేందుకు ప్రయత్నిస్తున్నట్లు సమాచారం. ఈ బాండ్ ఇష్యూ పూర్తయితే, 2023 నవంబర్ తర్వాత ఒక రేటెడ్ కంపెనీ చేపట్టే అతిపెద్ద సింగిల్-ట్రాంచ్ ఫండ్ రైజింగ్‌గా నిలిచే అవకాశం ఉంది.

రూ.12,500 కోట్ల సమీకరణ

రిలయన్స్ ఇండస్ట్రీస్ సుమారు రూ.12,500 కోట్లను సమీకరించాలని చూస్తోంది. ఇందుకోసం ఐదేళ్ల కాలపరిమితి ఉన్న బాండ్లను జారీ చేయనుంది. ఈ బాండ్లపై ఏడాదికి 7.47 శాతం వడ్డీ చెల్లించే అవకాశం ఉంది. ఇన్వెస్టర్ల నుంచి బిడ్లను సెప్టెంబర్ 18తో ముగిసే వారంలో ఆహ్వానించే అవకాశం ఉందని సమాచారం.

2023 తర్వాత తొలిసారి

రిలయన్స్ ఇండస్ట్రీస్ చివరిసారిగా 2023 నవంబర్‌లో దేశీయ రూపాయి బాండ్ మార్కెట్ ద్వారా నిధులు సమీకరించింది. అప్పుడు కంపెనీ ఏకంగా రూ.20,000 కోట్లను సమీకరించింది. దీంతో ఇది భారతదేశంలో నాన్-ఫైనాన్షియల్ కంపెనీ చేపట్టిన అతిపెద్ద లోకల్ కరెన్సీ డెట్ ఇష్యూగా నిలిచింది. ఇప్పుడు మరోసారి భారీ మొత్తంలో నిధులు సమీకరించేందుకు రిలయన్స్ సిద్ధమవుతుండటం మార్కెట్‌లో ఆసక్తిని పెంచుతోంది.

రూపాయి బాండ్ల వైపు ఎందుకు?

ప్రస్తుతం భారత్‌లో ఐదేళ్ల వరకు ఉన్న బాండ్లపై వడ్డీ రేట్లు గణనీయంగా తగ్గాయి. దీంతో డాలర్లలో రుణాలు తీసుకోవడం కంటే రూపాయిల్లో బాండ్లు జారీ చేసి నిధులు సమీకరించడం కంపెనీలకు చౌకగా మారింది. జూన్ ప్రారంభం నుంచి ఐదేళ్ల ప్రభుత్వ బాండ్ రాబడి దాదాపు 33

బేసిస్ పాయింట్లు తగ్గింది. దీనికి ప్రధాన కారణాల్లో ఒకటి దేశంలోకి వచ్చిన భారీ డాలర్ ప్రవాహాలు. అదే సమయంలో అమెరికా ట్రెజరీ బాండ్లపై వడ్డీ రేట్లు పెరగడంతో డాలర్లలో రుణాలు తీసుకోవడం భారతీయ కంపెనీలకు మరింత ఖరీదుగా మారింది. ఈ పరిస్థితి కూడా రిలయన్స్ వంటి సంస్థలను దేశీయ బాండ్ మార్కెట్ వైపు ఆకర్షిస్తోంది.

10 ఏళ్ల బాండ్స్

ఈ బాండ్ ఇష్యూకు కొన్ని పెద్ద ప్రైవేట్ బ్యాంకులు అరేంజర్లుగా వ్యవహరించనున్నాయి. అంతేకాకుండా.. ఈ బాండ్లలో కొంత భాగాన్ని ఆ బ్యాంకులే కొనుగోలు చేసే అవకాశం కూడా ఉందని సమాచారం. ఐదేళ్ల బాండ్లతో పాటు 10 ఏళ్ల కాలపరిమితి ఉన్న బాండ్లను కూడా జారీ చేయాలా అనే విషయంపై రిలయన్స్ ఆలోచిస్తోంది. ఇందుకోసం బ్యాంకర్లు, ఇన్వెస్టర్లతో కంపెనీ చర్చలు జరుపుతున్నట్లు తెలుస్తోంది.

ఈవీ అమ్మకాల జోరు.. 2.98 లక్షల యూనిట్లు విక్రయం

ఇంటర్నెట్ డెస్క్: దేశంలో ఎలక్ట్రిక్ వాహన విక్రయాల జోరు పెరిగింది ఆగస్టులో మొత్తం 2.98 లక్షల ఈవీలు అమ్ముడయ్యాయి. గతేడాదితో పోలిస్తే 52.9 శాతం వృద్ధి నమోదు చేశాయి. మొత్తంగా మార్కెట్ వాటా 9.5 శాతం నుంచి 12.3 శాతానికి పెరిగిందని ఫెడరేషన్ ఆఫ్ ఆటోమొబైల్ డీలర్స్ అసోసియేషన్ (ఫాడా) వెల్లడించింది.

ఎలక్ట్రిక్ టూవీలర్ సెగ్మెంట్‌లో 1,83,204 వాహనాలు విక్రయమయ్యాయి. గతేడాది నమోదైన 1,09,673 యూనిట్లతో పోలిస్తే 67.05 శాతం పెరిగాయి. కానీ జులైతో పోలిస్తే 10.37 శాతం తగ్గుముఖం పట్టాయి.

ఎలక్ట్రిక్ ప్యాసింజర్ రిటైయిల్ వాహనాలు గతేడాదితో పోలిస్తే 51.89 శాతం వృద్ధితో 30,696 యూనిట్లు సేల్ అయ్యాయి. జులైతో పోలిస్తే 6.78 శాతం తగ్గాయి.

త్రీ వీలర్ సెగ్మెంట్‌లో రిటైల్ విక్రయాలు 79,846 యూనిట్లకు చేరాయి. గతేడాదితో పోలిస్తే 25.28శాతం వృద్ధి చెందగా, జులైతో పోలిస్తే 8.28 శాతం తక్కువ.

ఎలక్ట్రిక్ కమర్షియల్ వాహనాల రిటైల్ విక్రయాలు దాదాపు మూడింతలు అయ్యాయి. గతేడాదితో పోలిస్తే 188.3 శాతం వృద్ధితో 4,702 యూనిట్లు అమ్ముడయ్యాయి. జులైతో పోలిస్తే 32.23 శాతం పెరుగుదల సాధించింది.

తిలక్ అజేయ అర్ధశతకం..
ఫైనల్లో ఎదురీదుతున్న సౌత్..!

దులీప్ ట్రోఫీ ఫైనల్లో ఈస్ట్ జోన్ పట్టుబిగించగా.. సౌత్ జోన్ ఎదురీదుతోంది. చిదంబరం స్టేడియంలో ఈస్ట్ బౌలర్ల ధాటికి ఓపెనర్లు తేలిపోగా దేవ్‌దత్ పడిక్కల్(62) అర్ధ శతకంతో మెరిశాడు. మహమ్మద్ షమీ(2-17), ముకేశ్ కుమార్(2-36)లు ఆరంభంలోనే దెబ్బకొట్టినా.. పడిక్కల్, కెప్టెన్ తిలక్ వర్మ(56 నాటౌట్) నిలబడడంతో ఈస్ట్ కాస్త కోలుకుంది. మూడో రోజు ఆట ముగిసే సరికి ఆరు వికెట్లు కోల్పోయిన సౌత్ 466 పరుగులు వెనకబడి ఉంది. ఈస్ట్ జోన్‌తో జరుగుతున్న దులీప్ ట్రోఫీ ఫైనల్లో సౌత్ జోన్ తడబడుతోంది. చిదంబరం స్టేడియంలో ఇషాన్ కిషన్(270) రికార్డు డబుల్ సెంచరీతో భారీ స్కోరందించగా.. ఈస్ట్ బౌలర్లు ముకేశ్ కుమార్(2-36), మహమ్మద్ షమీ(2-17)లు ఆదిలోనే సౌత్‌ను తీసి దెబ్బతీశారు. మూడో రోజు తొలి సెషన్‌లోనే రికీ భుయి(1)ని ముకేశ్ పెవిలియన్ పంపగా.. మరో ఓపెనర్ నారాయణ్ జగదీశన్(32)ను శిఖర్ మోహన్ ఔట్ చేశాడు. అంతే.. 70 పరుగులకే రెండు వికెట్లు పడ్డాయి. ఓపెనర్లు విఫలమైనా దేవదత్ పడిక్కల్ (62) అర్ధ శతకంతో మెరిశాడు.

తిలక్ నిలబడ్డాడు..

శ్రీలంక పర్యటనలో సెంచరీలతో చెలరేగిన ఈ లెఫ్ట్ హ్యాండర్ ఈస్ట్ బౌలర్లను ధీటుగా ఎదుర్కొని స్కోర్ బోర్డును నడిపించాడు. అయితే.. అతడిని ముకేశ్ వెనక్కి పంపి రెండో వికెట్ సాధించాడు. ఆపై షేక్ రషీద్(27), స్మరణ్

రవిచంద్రన్(23)లను షమీ బోల్తా కొట్టించాడు. అంతే.. 174కే ఈస్ట్ సగం వికెట్లు కోల్పోయింది. ఆ దశలో కెప్టెన్ తిలక్ వర్మ(56 నాటౌట్), శ్రేయాస్ గోపాల్(26)లు కీలక భాగస్వామ్యంతో ఆదుకున్నారు. టీ సెషన్‌లో నింపాదిగా ఆడిన వీరు ఆరో వికెట్‌కు 70కి పైగా రన్స్ జోడించారు. అయితే.. గోపాల్‌ను ఖరేషి ఔట్ చేసి సౌత్‌కు షాకిచ్చాడు. అయినా సరే తిలక్ మరో వికెట్ పడకుండా ఆచితూచి ఆడాడు. దాంతో, మూడో రోజు ఆట ముగిసే సరికి సౌత్ ఆరు వికెట్ల నష్టానికి 242 పరుగులు చేసింది. ఇంకా తొలి ఇన్నింగ్స్‌లో 466 పరుగులు వెనకబడి ఉంది. మరొక్క రోజే ఆట మిగిలి ఉండడంతో ఈస్ట్ జోన్ టైటిల్‌ను ముద్దాడడం లాంఛనమే.

కాషాయం కథ ముగిసె..
ఆసియాడ్‌లో నీలం జెర్సీతో టీమిండియా..!

భారత హాకీ జట్టు జెర్సీ రంగు మార్పుపై దుమారం రేపిన విషయం తెలిసిందే. ఎఫ్ఐహెచ్ హాకీ వరల్డ్‌కప్ ముందు నీలం రంగు స్థానంలో కాషాయంను ప్రవేశపెట్టడంపై విమర్శలు రాగా.. ఆ టోర్నీలో అదే జెర్సీతో ఆడిన టీమిండియా నిరాశపరిచింది. దాంతో.. రాబోయే టోర్నమెంట్లలో మునపటి బ్లూ కలర్‌నే కొనసాగించాలని భారత జట్టు నిర్ణయించుకుందని సమాచారం. త్వరలో జరుగనున్న 20వ ఆసియా క్రీడల్లో హర్మన్‌ప్రీత్ సింగ్, సలీమా టెటె సారథ్యంలోని జట్లు తమకు అచ్చొచ్చిన నీలంతోనే బరిలోకి దిగనుందని హాకీ ఇండియా వర్గాలు చెబుతున్నాయి. భారత హాకీలో కాషాయం కథ ముగిసింది. ఆగస్టులో జరిగిన ఎఫ్ఐహెచ్ పురుషుల, మహిళల హాకీ వరల్డ్‌కప్‌లో ఆరెంజ్ జెర్సీతో ఆడిన టీమిండియా.. ఈసారి సంప్రదాయ నీలం రంగుకే ఓటేయనుంది. జపాన్ ఆతిథ్యమిస్తున్న ఆసియా క్రీడల్లో నీలం రంగు జెర్సీతోనే భారత పురుషుల, మహిళల జట్లు బరిలోకి దిగనున్నాయని సమాచారం.

ఈ మెగా ఈవెంట్‌లో తొలి ప్రధాన్య కిట్ రంగుగా నీలం ఉండనుందని హాకీ ఇండియా తెలిపింది. 'ఆసియా క్రీడల్లో భారత హాకీ జట్ల తొలి ప్రధాన్య కిట్‌గా దేన్ని ఎంచుకుంటారు? అని భారత ఒలింపిక్ సంఘం అడిగింది. అందుకు.. మేము నీలం అని చెప్పాం. రెండో ప్రధాన్య రంగుగా కాషాయాన్ని ఎంచుకున్నాం' అని స్పోర్ట్స్ స్టార్‌తో హాకీ ఇండియా మీడియా ప్రతినిధి శేఖర్ మనోహరన్ వెల్లడించాడు. సెప్టెంబర్ 18వ తేదీ నుంచి ఆసియా క్రీడలు మొదలవ్వనున్నాయి. అక్టోబర్ 2న మహిళల హాకీ ఫైనల్, అక్టోబర్ 3న పురుషుల హాకీ ఫైనల్ మ్యాచ్‌లు నిర్వహించనున్నారు.

స్పోర్ట్స్

అఫ్గనిస్థాన్‌తో టీ20లకు సుందర్ ఫిట్..
బుమ్రాపై నిర్ణయం ఆరోజే..!

శ్రీలంక పర్యటనకు దూరమైన భారత క్రికెటర్ వాషింగ్టన్ సుందర్ ఫిట్‌నెస్ సాధించాడు. స్వదేశంలో అఫ్గనిస్థాన్‌తో జరుగనున్న టీ20 సిరీస్‌కు ఎంపికైన ఈ స్పిన్ ఆల్‌రౌండర్ సెంటర్ ఆఫ్ ఎక్సలెన్స్‌లో ఫిట్‌నెస్ నిరూపించుకున్నాడు. దాంతో.. మూడు మ్యాచ్‌ల సిరీస్‌లో సుందర్ ఆడడం ఖాయమైంది. మరో నాలుగు రోజుల్లో తొలి మ్యాచ్ ఉన్నందున ప్రధాన పేసర్ జస్ప్రీత్ బుమ్రా ఆడడంపై సందేహాలు నెలకొన్నాయి. ఈ స్పీడ్‌స్టర్ ఫిట్‌నెస్‌పై సెప్టెంబర్ 9వ తేదీ బుధవారం నాడు నిర్ణయం వెలువడనుంది. అఫ్గనిస్థాన్‌తో టీ20 సిరీస్‌కు మరో నాలుగు రోజులే ఉంది. స్వదేశంలో జరుగుతున్న ఈ సిరీస్‌కు ఎంపికైన ఆటగాళ్ల ఫిట్‌నెస్ కోసం నిరీక్షిస్తున్న భారత జట్టుకు గుడ్‌న్యూస్. స్పిన్ ఆల్‌రౌండర్ వాషింగ్టన్ సుందర్ ఫిట్‌నెస్ నిరూపించుకున్నాడు. గాయంతో శ్రీలంక పర్యటనకు దూరమైన సుందర్ బీసీసీఐ సెంటర్ ఆఫ్ ఎక్సలెన్స్‌లో నిర్వహించిన ఫిట్‌నెస్ పరీక్షలో గట్టెక్కాడు. అయితే.. ఇప్పటికీ సెంటర్ ఆఫ్ ఎక్సలెన్స్‌లోనే ఉన్న జస్ప్రీత్ బుమ్రా, పేస్ ఆల్‌రౌండర్లు హర్షిత్ రానా, నితీశ్ కుమార్ రెడ్డిల ఫిట్‌నెస్‌పై స్పష్టత రాలేదు. ఈ ముగ్గురు ఫిట్‌గా ఉన్నారా? లేదా? అనే విషయంపై సెప్టెంబర్ 9న బీసీసీఐ ప్రకటన చేయనుంది. సెప్టెంబర్ 13వ తేదీన కాబూలీలో తొలి టీ20తో సిరీస్ మొదలవ్వనుంది. భారత స్క్వాడ్: శ్రేయాస్ అయ్యర్(కెప్టెన్), అభిషేక్ శర్మ, వైభవ్ సూర్యవంశీ, సంజూ శాంసన్(వికెట్ కీపర్), ఇషాన్ కిషన్(వికెట్ కీపర్), తిలక్ వర్మ(వైస్ కెప్టెన్), శివం దూబే, నితీశ్ రెడ్డి, అక్షర్ పటేల్, సుందర్, వరుణ్ చక్రవర్తి, రవి బిష్ణోయ్, బుమ్రా, అర్ష్‌దీప్, హర్షిత్ రానా.

సంపాదకీయం

బహుముఖ దౌత్యం!

ప్రపంచం మరోసారి శక్తి సమీకరణాల పునర్వ్యవస్థీకరణ దశలోకి అడుగుపెడుతున్న వేళ, షాంఘై సహకార సంస్థ (ఎస్‌సీఓ) 26వ శిఖరాగ్ర సమావేశం ఆసియా భౌగోళిక రాజకీయాల్లో తన ప్రాధాన్యాన్ని చాటుకుంది. కిర్గిజ్ రిపబ్లిక్ రాజధాని బిష్కెక్‌లో ఆగస్టు 31, సెప్టెంబర్ 1న జరిగిన సమావేశానికి భారత ప్రధాని నరేంద్ర మోదీ, రష్యా అధ్యక్షుడు వ్లాదిమిర్ పుతిన్, చైనా అధ్యక్షుడు షీ జిన్‌పింగ్, ఇరాన్ అధ్యక్షుడు మసూద్ పెజెష్కియన్ సహా సభ్యదేశాల అధినేతలు హాజరయ్యారు. 2001లో 'షాంఘై ఫైవ్'గా ప్రారంభమైన సంస్థ 25 ఏళ్ల ప్రస్థానాన్ని పూర్తి చేసుకోవడం సమావేశానికి ప్రత్యేక ప్రాధాన్యమిచ్చింది. 2017లో భారత్, పాకిస్థాన్‌లు చేరిన తర్వాత ఎస్‌సీఓ విస్తృతమైన భౌగోళిక, రాజకీయ ప్రభావాన్ని సంతరించుకుంది. ఉగ్రవాదం, వేర్పాటువాదం, తీవ్రవాదం అనే మూడు సవాళ్లపై సభ్యదేశాలు మరోసారి గట్టిగా మాట్లాడటం భారత ఆందోళనలకు అనుగుణంగా ఉంది. ముఖ్యంగా ఇరాన్‌పై అమెరికా, ఇజ్రాయెల్ దాడుల నేపథ్యంలో బిష్కెక్ ప్రకటనలో ఇరాన్ సార్వభౌమత్వం, ప్రాదేశిక సమగ్రతకు మద్దతు ప్రకటించడం, అంతర్జాతీయ చట్టాల ఉల్లంఘనపై ఆందోళన వ్యక్తం చేయడం ప్రాధాన్యం సంతరించుకుంది.

అణుశక్తిని శాంతియుత ప్రయోజనాలకు వినియోగించుకునే హక్కును సమర్థించడం, పాలస్తీనా సమస్యకు న్యాయమైన పరిష్కారమే పశ్చిమాసియాలో శాశ్వత స్థిరత్వానికి మార్గమని పేర్కొనడం ద్వారా ఎస్‌సీఓ తనను కేవలం భద్రతా, ఆర్థిక సహకార వేదికగా కాకుండా అంతర్జాతీయ రాజకీయ చర్చలకు ప్రత్యామ్నాయ వేదికగా చూపించింది. అయితే రష్యా-ఉక్రెయిన్ యుద్ధంలో రష్యా పాత్రపై ప్రకటన మౌనం పాటించడం సంస్థలోని అంతర్గత భిన్నాభిప్రాయాలను కూడా స్పష్టం చేసింది. ప్రతి అంశంపై ఏకాభిప్రాయం లేకపోయినా, ఉమ్మడి ప్రయోజనాలపై కలిసి మాట్లాడగలగడమే ఎస్‌సీఓ బలం.

భారతదేశానికి ఎస్‌సీఓ విలువ మరింత స్పష్టంగా కనిపిస్తుంది. ఏకపక్ష ప్రపంచ వ్యవస్థకు బదులు బహుళ ధ్రువ ప్రపంచం వైపు పరిస్థితులు మారుతున్న సమయంలో, భారత్ ఏ ఒక్క శిబిరానికీ పూర్తిగా కట్టుబడి ఉండకుండా, అవసరమైన ప్రతి శక్తికేంద్రంతో సంభాషణ కొనసాగిస్తోంది. బిష్కెక్ వేదికగా ప్రధాని మోదీ ఉగ్రవాదంపై 'ద్వంద్వ ప్రమాణాలు ఉండకూడదు' అని స్పష్టం చేయడం భారత భద్రతా ప్రయోజనాలకు కీలక సందేశం. ఆఫ్ఘనిస్థాన్‌లో శాంతి, స్థిరత్వం అవసరాన్ని ప్రస్తావించడంతోపాటు, అక్కడ భారత్ అందిస్తున్న మానవతా సహాయాన్ని గుర్తుచేశారు. ఎస్‌సీఓ దేశాల మధ్య మెరుగైన అనుసంధానం అవసరమని చెప్పిన మోదీ, దేశాల సార్వభౌమత్వం, ప్రాదేశిక సమగ్రతను గౌరవించాలన్న షరతును స్పష్టం చేశారు. ఇది చైనా-పాకిస్థాన్ ఆర్థిక కారిడార్‌పై (సీపెక్) భారత్ అభ్యంతరాలకు కొనసాగింపే. చైనా ముందుకు తీసుకెళ్తున్న బెల్ట్ అండ్ రోడ్ ఇనిషియేటివ్‌కు ఇతర సభ్యదేశాలు మద్దతు పలికినా, భారత్ దానికి దూరంగా ఉండటం తన వ్యూహాత్మక స్వాతంత్ర్యాన్ని చాటింది. అయితే ఎస్‌సీఓను చైనా వ్యతిరేక వేదికగా మార్చకుండా భారత్ వ్యవహరించడం గమనార్హం. గల్వాన్ తర్వాత దెబ్బతిన్న భారత్-చైనా సంబంధాల్లో కజాన్, టియాంజిన్ సమావేశాల ద్వారా మళ్లీ సంభాషణకు మార్గం తెరుచుకోవడం ఇందుకు ఉదాహరణ. అమెరికాతో వ్యూహాత్మక భాగస్వామ్యం, రష్యాతో రక్షణ-ఇంధన సంబంధాలు, చైనాతో పోటీతోపాటు సంభాషణ, ఇరాన్‌తో ప్రాంతీయ ప్రయోజనాలు.. ఈ విభిన్న సమీకరణాల మధ్య సమతుల్యత సాధించడానికి ఎస్‌సీఓ భారత్‌కు ఉపయోగపడే వేదిక.

అయితే బిష్కెక్ సమావేశం ముగియడంతోనే భారత్ ముందున్న అసలు దౌత్య పరీక్ష మొదలవుతోంది. వచ్చే ఏడాది ఎస్‌సీఓ అధ్యక్ష బాధ్యతలు పాకిస్థాన్ చేపట్టనుంది, తదుపరి శిఖరాగ్ర సమావేశం కూడా అక్కడే జరగనుంది. పహల్గామ్ ఉగ్రదాడి, ఆపరేషన్ సిందూర్, సింధు జలాల ఒప్పందాన్ని భారత్ తాత్కాలికంగా నిలిపివేయడం వంటి పరిణామాలతో ఇప్పటికే ఇరుదేశాల సంబంధాలు అత్యంత సున్నితంగా ఉన్నాయి. ఈ నేపథ్యంలో ప్రధాని మోదీ పాకిస్థాన్‌కు వెళ్తారా? లేక మరోస్థాయి ప్రతినిధిని పంపుతారా? అన్నది కీలక దౌత్య నిర్ణయం కానుంది. అయితే ఎస్‌సీఓను కేవలం భారత్-పాకిస్థాన్ విభేదాల కోణంలో చూడటం సరికాదు. ఒకే బహుపాక్షిక వేదికలో కలుసుకోవడం, కనీసస్థాయి సంభాషణ కొనసాగించడం, ఉద్రిక్తతలు మరింత పెరగకుండా చూడడం ప్రాంతీయ స్థిరత్వానికి ఉపయోగపడుతుంది. సభ్యదేశాల మధ్య సరిహద్దు వివాదాలు, వ్యూహాత్మక పోటీలు ఉన్నప్పటికీ 25 ఏళ్లుగా సంస్థ కొనసాగడం దాని సంభాషణ సామర్థ్యానికి నిదర్శనం. స్థానిక కరెన్సీలతో వాణిజ్యం, ఎస్‌సీఓ డెవలప్‌మెంట్ బ్యాంకు వంటి ఆలోచనలు కూడా సభ్యదేశాలు ప్రత్యామ్నాయ ఆర్థిక వ్యవస్థలపై దృష్టి పెడుతున్నాయన్న సంకేతాలు. అయితే ప్రకటనలకు మించి ఆచరణాత్మక సహకారం పెరిగితేనే ఎస్‌సీఓ ప్రభావం పెరుగుతుంది. ఉగ్రవాదంపై ఉమ్మడి చర్యలు, ప్రాంతీయ అనుసంధానం, వాణిజ్యం, ఇంధన భద్రత, సాంకేతిక సహకారం వంటి రంగాల్లో ఫలితాలు రావాలి. భారత్ కూడా ఎస్‌సీఓను చైనా లేదా పాకిస్థాన్ ఆధిపత్య వేదికగా కాకుండా, తన ప్రయోజనాలను ముందుకు తీసుకెళ్లే బహుపాక్షిక దౌత్య సాధనంగా ఉపయోగించుకోవాలి.

ప్రపంచం శిబిరాలుగా విడిపోతున్న కొద్దీ, ప్రతి దేశంతో స్నేహం సాధ్యంకాకపోయినా, ప్రతి దేశంతో సంభాషణ అవసరం. తన భద్రత, సార్వభౌమత్వం, ఆర్థిక ప్రయోజనాల విషయంలో రాజీ పడకుండా అందరితో మాట్లాడగలగడమే భారత దౌత్య బలం. ఎస్‌సీఓ భారత్‌కు కేవలం ఒక అంతర్జాతీయ సమావేశ వేదిక కాదు, మారుతున్న ప్రపంచంలో భారత ప్రయోజనాలను కాపాడుకుంటూనే సంభాషణ కొనసాగించే వ్యూహాత్మక వేదిక. ఈ సమతుల్య దౌత్యనీతే, రేపటి బహుళ ధ్రువ ప్రపంచంలో భారత్‌ను ఒక విశ్వసనీయ, స్వతంత్ర శక్తిగా నిలబెడుతుంది. ఏ కూటమిలోనూ పూర్తిగా కలిసిపోకుండా, ప్రతి వేదికనూ తన ప్రయోజనాలకు అనుగుణంగా మలచుకునే నేర్పే, భారత విదేశాంగ విధానపు అసలైన పరిణతికి నిదర్శనం. బిష్కెక్ శిఖరాగ్ర సదస్సు ద్వారా భారత్ చాటిన సందేశం స్పష్టం. సూత్రబద్ధత, వ్యూహాత్మక స్వేచ్ఛ రెండూ ఏకకాలంలో సాధ్యమే. రాబోయే పాకిస్థాన్ అధ్యక్షతన జరిగే సవాళ్లను ఎదుర్కోవడంలోనూ ఇదే సమతుల్య వైఖరి భారత్‌కు మార్గదర్శకంగా నిలవాల్సి ఉంటుంది. చివరిగా, ఎస్‌సీఓ విజయం అంతిమంగా సభ్యదేశాల చిత్తశుద్ధిపైనే ఆధారపడి ఉంటుంది. ప్రకటనలను ఆచరణలో అమలు చేసినప్పుడే ఈ వేదిక నిజమైన ప్రాసంగికతను చాటుకోగలదు.

పనికొచ్చే పలుకు

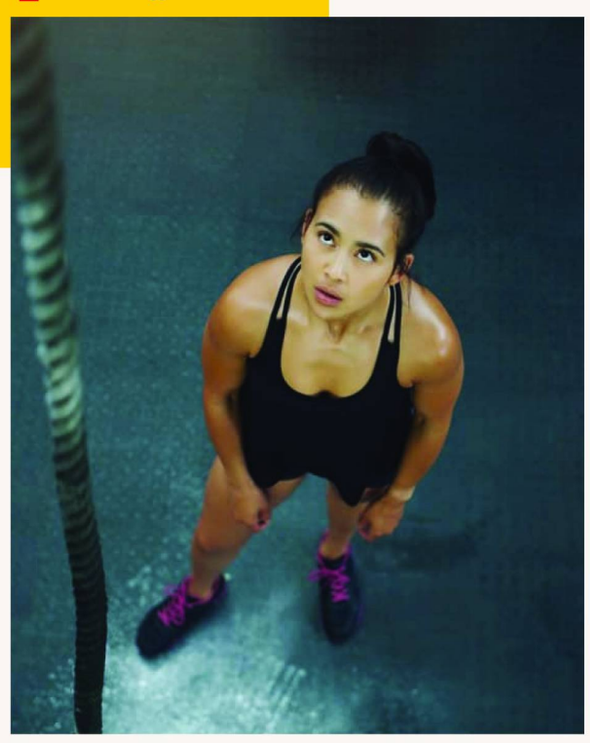

'సేఫ్ జోన్'ను వదిలితేనే..!

ఓటమి భయం చాలామందిని ఉన్నచోటే కట్టేస్తుంది. అయితే ఏళ్ల తర్వాత వెనక్కి తిరిగి చూసుకుంటే, ఓడిపోయిన సందర్భాల కంటే అస్సలు ప్రయత్నించని విషయాలే మనుషులను ఎక్కువగా కలచివేస్తాయి. దరఖాస్తు చేయని ఉద్యోగం, వెళ్లని ప్రదేశం, ప్రారంభించని వ్యాపారం, వాయిదా వేసిన సంభాషణ.. ఇలా చేయకుండా వదిలేసిన పనులే భవిష్యత్తులో పెద్ద విచారంగా మారతాయి. చర్యకు, విచారానికి మధ్య ఉండే ఈ ఘర్షణనే ఒక ప్రసిద్ధ సూక్తి ఎంతో అద్భుతంగా ఆవిష్కరించింది.

"ఇప్పటి నుంచి ఇరవై ఏళ్ల తర్వాత, మీరు చేసిన పనులకంటే చేయని పనుల గురించే ఎక్కువ బాధపడతారు. కాబట్టి మీ నౌక తాళ్లను విప్పేయండి. సురక్షిత తీరంనుంచి అవతలివైపు ప్రయాణించండి. మీ తెరచాపలకు గాలులను పట్టుకోండి. అన్వేషించండి. కలలు కనండి. కనుగొనండి" ఈ మాటలు ధైర్యంగా అడుగు ముందుకు వేయాలనుకునే ప్రతి ఒక్కరికీ ఒక మంత్రంలా మారాయి. ఈ ప్రసిద్ధ వ్యాఖ్యానం అమెరికన్ ప్రముఖ రచయిత మార్క్ ట్వైన్‌దేనని ప్రపంచవ్యాప్తంగా ప్రచారంలో ఉంది. అయితే అధ్యయనవేత్తలు, పరిశోధకులు ఒక ఆసక్తికరమైన విషయాన్ని తేల్చారు. మార్క్ ట్వైన్ ఈ మాటలు రాసినట్టు లేదా చెప్పినట్లు ఆధారాలు లేవని స్పష్టం చేశారు. 'సెంటర్ ఫర్ మార్క్ ట్వైన్ స్టడీస్' కూడా దీనిని మార్క్ ట్వైన్ పేరిట ప్రచారంలో ఉన్న తప్పుడు సూక్తిగా వర్గీకరించింది.

ఆధారాల ప్రకారం, ఈ వాక్యాలు తొలిసారిగా హెచ్ జాక్సన్ బ్రౌన్ జూనియర్ 1990లో ప్రచురించిన 'పీ.ఎస్.. ఐ లవ్ యూ' అనే పుస్తకంలో కనిపించాయి. ఆయన తన తల్లి సారా ఫ్రాన్సెస్ బ్రౌన్ చెప్పిన మాటలుగా దీనిని ఆ పుస్తకంలో నమోదు చేశారు.

'సురక్షిత తీరం' రూపకం వెనుక అంతరార్థం

రచయిత ఎవరైనా సరే, ఈ వ్యాఖ్యలోని భావం మాత్రం ఎంతో శక్తిమంతమైనది. ఓడకు తీరం (హార్బర్) రక్షణనిస్తుంది. తుఫానుల నుంచి కాపాడుతుంది. కానీ ఓడ ఉన్నది తీరంలోనే ఉండిపోవడానికి కాదు. అనిశ్చితికి భయపడి ఒడ్డునే ఉండిపోతే, సముద్రం అవతల ఉన్న కొత్త ప్రపంచాన్ని ఎప్పటికీ చూడలేం.

ఈ వ్యాఖ్యానం గుడ్డిగా ప్రమాదాల్లోకి దూకమని చెప్పడం లేదు. కేవలం అనిశ్చితికి భయపడి ఏ నిర్ణయం తీసుకోకుండా ఉండిపోవడాన్ని ప్రశ్నిస్తోంది. జాగ్రత్తగా ఉండటం మంచిదే, కానీ ఆ జాగ్రత్త భయంగా మారి పురోగతిని ఆపకూడదనేది దీని ఉద్దేశం.

ప్రయత్నించి ఓడిపోవడమే మేలు

ఏదైనా ఒక నిర్ణయం తీసుకునేటప్పుడు వెంటనే వచ్చే పరిణామాల గురించే ఆలోచిస్తాం. ఒక ఉద్యోగం మారితే ఏమవుతుందో, కొత్త వ్యాపారం దెబ్బతింటుందో అనే భయం ఉంటుంది. కానీ సురక్షితమైన మార్గంలో వెళ్లడం సౌకర్యంగానే ఉన్నా, అది పూర్తి తృప్తిని ఇవ్వదు.

ఒకవేళ ప్రయత్నించి విఫలమైతే, అందులో ఒక స్పష్టత వస్తుంది. ఒక పాఠం నేర్చుకుంటాం. కానీ అస్సలు ప్రయత్నించకపోతే "ఒకవేళ ప్రయత్నించి ఉంటే ఏం జరిగేది?" అనే ప్రశ్నకు ఎప్పటికీ సమాధానం దొరకదు. ఈ వ్యాఖ్య చివర్లో ఉన్న "అన్వేషించండి.. కలలు కనండి.. కనుగొనండి" అనే మూడు పదాలు ప్రయాణాన్ని సూచిస్తాయి. భయం మన జాగ్రత్తను దాటి మనల్ని కట్టడి చేస్తున్నప్పుడు, ఈ మాటలు మనల్ని ముందుకు నడిపిస్తాయి.

ప్రయివేటీకరణ దిశగా.. ఇస్రో!?

భారత అంతరిక్ష పరిశోధన సంస్థ (ఇస్రో) ఈ ఏడాదిలో అత్యంత గొప్ప విజయాన్ని సాధించిన రోజే (మొండిగా వ్యవహరించే జీఎస్ఎల్‌వీ రాకెట్‌పై తన తొలి జియోసింక్రోనస్ ఇమేజింగ్ ఉపగ్రహం ఈఓఎస్-05ను ప్రయోగించిన సెప్టెంబర్ 4నే).. దీని ఉద్యోగ సంఘాలు దీర్ఘకాలిక ప్రణాళికలపై స్పష్టత కోరుతూ లేఖ రాయడం ఒక వైరుధ్యంలా కనిపించింది. అయితే, ఈ ఫిర్యాదు ఇప్పటికిప్పుడు పుట్టుకొచ్చింది కాదు, దీర్ఘకాలంగా పేరుకున్న ఆందోళనే ఇది. 2023 ఏప్రిల్ నాటి భారత అంతరిక్ష విధానం నుంచే, భవిష్యత్తులో ఏదోక నిర్దిష్టం కాని రోజున ఇస్రో వాణిజ్య ఉపగ్రహాలు, ప్రయోగ వాహనాలు తయారు చేయడం ఆపేస్తుందన్న సందేశం స్పష్టంగానే ఉంది. నాసా స్ఫూర్తితో రూపొందించినట్టు కనిపించే ఈ విధానం, భారీ అన్వేషణాత్మక మిషన్లపై, అక్షరాలా చంద్రుడిపైకి దూసుకెళ్లే ప్రయోగాలపైనే దృష్టి పెట్టాలని భావిస్తోంది. అంతరిక్ష మిషన్లను వేగవంతం చేస్తున్న ఒక సంస్థ, తన ఉద్యోగుల్లో ఒక వర్గాన్ని ఎందుకు కలవరపెడుతుంది? ఇది కనిపించేంత విరుద్ధమైన విషయమేమీ కాదు. తొమ్మిది ఉద్యోగ సంఘాలు సంయుక్తంగా సంతకం చేసి, ఇస్రో చైర్మన్ వి నారాయణన్‌కు రాసిన ఐదు పేజీల లేఖ, సిబ్బంది సంఖ్య, నియామకాలు, ప్రధాన విధుల ఔట్‌సోర్సింగ్‌పై స్పష్టత కోరింది. ఐఎన్-స్పేస్ చైర్మన్ పవన్ గోయెంకా ఆగస్టు 21న ఒక సదస్సులో చేసిన వ్యాఖ్యలను ఈ లేఖ ఉటంకిస్తూ, "చివరకు ఇస్రో ఎలాంటి ప్రయోగ వాహనాలనూ తయారు చేయదు, తయారీ చేపట్టదు" అని అన్న మాటలను ప్రస్తావించింది. ఈ ప్రకటనలు దేశవ్యాప్తంగా విస్తృత ప్రచారం పొందినా, ఆమోదిత విధానం, దాని చట్టపరమైన, పరిపాలనాపరమైన ప్రాతిపదిక, దాని దశలవారీ అమలు, ఇప్పటికే ఉన్న శ్రామిక శక్తిపై, భవిష్యత్ ప్రభుత్వ నియామకాలపై దాని పర్యవసానాలను వివరిస్తూ అంతరిక్ష శాఖనుంచి తన ఉద్యోగులకు ఎలాంటి అధికారిక సమాచారమూ అందలేదని లేఖ స్పష్టం చేసింది.

ఈ ఆందోళనలకు ప్రతిస్పందనగా, ఇస్రో సిబ్బంది సంఘం ఒక అధికార ప్రతినిధి ద్వారా స్పష్టం చేసిన అంశం గమనార్హం. తాము ప్రైవేటు రంగం అంతరిక్ష పరిశ్రమలోకి ప్రవేశించడాన్ని వ్యతిరేకించడం లేదని, కేవలం ఇస్రో తన భవిష్యత్ దిశను ఉద్యోగులకు స్పష్టంగా తెలియజేయాలని మాత్రమే కోరుకుంటున్నామని స్పష్టం చేశారు. రాకెట్ నిర్మాణం, సాంకేతిక అభివృద్ధి వంటి పనులను ప్రైవేటు కంపెనీలకు అప్పగించే యోచనలో ప్రభుత్వముంటే, రాబోయే సంవత్సరాల్లో ఇస్రో పాత్ర ఏమిటో స్పష్టంగా చెప్పాలని, ఉద్యోగాల్లో కోతలు ఉంటాయా? అని వారు ప్రశ్నించారు. చిన్న ఉపగ్రహ ప్రయోగ వాహనం (ఎస్ఎస్ఎల్‌వీ)లో ఇప్పటికే ఈ మార్పు కనిపిస్తోందని, ఇది భవిష్యత్తులో పీఎస్ఎల్‌వీ, ఎల్‌వీఎం3కు కూడా విస్తరించే అవకాశం ఉందని ఉద్యోగ సంఘాలు లేఖలో పేర్కొన్నాయి. గోయెంకా వ్యాఖ్యలు ప్రభుత్వ అధికారిక వైఖరినా? లేక కేవలం ఐఎన్-స్పేస్ ప్రచార దృక్పథమా అన్నది స్పష్టం చేయాలని, పీఎస్ఎల్‌వీ, ఎల్‌వీఎం3, ఎస్ఎస్ఎల్‌వీ, భవిష్యత్ వాహనాల రూపకల్పన, అభివృద్ధి, సాకారం, సమీకరణ, పరీక్ష, ప్రయోగానికి ఇస్రోనే బాధ్యత వహిస్తుందా? అన్నది తెలియజేయాలని కూడా వారు కోరారు. ఇప్పటికే ఖాళీలు, ఉద్యోగుల నిష్క్రమణతో పరిమితమైన గ్రూప్ ఏ, బీ, సీ పోస్టుల్లో క్రమమైన నియామకాలు మరింత తగ్గే అవకాశముందని, ఇది ఇస్రో సర్వీసు స్థిరత్వం చుట్టూ తమ జీవితాలను ప్రణాళిక వేసుకున్న ఉద్యోగులకు, వారి కుటుంబాలకు అనిశ్చితిని సృష్టించగలదనీ హెచ్చరించారు. ప్రధాన కార్యకలాపాలు ప్రభుత్వ నియంత్రణ వెలుపలికి తరలిపోతే, వ్యూహాత్మక స్వయంప్రతిపత్తి, నాణ్యతా హామీ, భద్రతా సంస్కృతి బలహీనపడే ప్రమాదముందనీ ఆందోళన వ్యక్తం చేశారు. అయితే, "ప్రైవేటీకరణ చేయబోమని" ఇస్రో ప్రకటించగా, ప్రైవేటు భాగస్వామ్యాన్ని సులభతరం చేయడానికి ఏర్పాటైన ఐఎన్-స్పేస్, సంస్థను "బలహీనపరచబోమని", కేవలం పరిశ్రమ పాత్ర పెరగాల్సి ఉందని మాత్రమే చెబుతోంది. ఈ రెండు ప్రకటనలూ అసలైన ఆందోళనపై - సంభావ్య ఉద్యోగ నష్టాలపై మౌనం వహిస్తున్నాయి.

ఇది ఇస్రో పరిష్కరించాల్సిన ఒక అంతర్లీన ఉద్రిక్తతను ముందుకు తెస్తుంది. భారత అంతరిక్ష రంగంపై దాని దార్శనికత, అంతరిక్ష పోటీలపై మోహపడకుండా, సామాజిక అభివృద్ధి సాధనంగా అంతరిక్ష సాంకేతికతపైనే లేజర్ దృష్టి పెట్టాలన్న దాని స్థాపక సూత్రాలకు అనుగుణంగా ఉందా? లేక 'అంతరిక్ష స్టార్టప్‌ల' వెల్లువతో, కొద్దిమంది అంతరిక్ష ప్రయాణ దేశాల్లో భారత్ ఒకటిగా ఉందన్న అధికార ప్రతిరూపమే ఇప్పుడు ఆ దార్శనికతకు పునాదిగా మారిందా? అమెరికా అంతరిక్ష విభాగం బడ్జెట్‌కు 16 రెట్లు తక్కువగా, రూ.13,705 కోట్లతో (24.4 బిలియన్ డాలర్లకు వ్యతిరేకంగా) పనిచేస్తున్న ఇస్రోతో పోలిస్తే, నాసా కూడా 1960ల నుంచి తన స్థాయిని తగ్గించుకుంది. 1966లో అమెరికా జీడీపీలో 0.7 శాతంగా ఉన్న దాని బడ్జెట్, ఇప్పుడు 0.1 శాతానికి పడిపోయింది. అపోలో మిషన్ గరిష్ఠ స్థాయిలో 36,000 మంది ప్రభుత్వ ఉద్యోగులుంటే, ఇప్పుడు అది దాదాపు 14,000కు తగ్గింది. తొలినాళ్లలో ప్రతి బోల్టు, నట్టును స్వయంగా రూపొందించి తయారు చేసిన నాసాకు భిన్నంగా, ఇస్రో ఎప్పుడూ ప్రైవేటు రంగంతో (వాల్‌చంద్‌నగర్, ఎల్ అండ్ టీ వంటివి) తయారీ సంబంధాన్ని కొనసాగిస్తూనే వచ్చింది. అయితే, ఇప్పుడు వస్తున్న మార్పు ఏమిటంటే, అనుభవం ఆధారంగా బలపడుతున్న స్థాపిత కంపెనీల గురించి కాదు, ఉపగ్రహ డేటాను సేవగా అందించడంపైనే ఎక్కువ ఆసక్తి చూపే, తాత్కాలిక విదేశీ మూలధనంతో వచ్చే కొత్త సంస్థల గురించి చర్చ జరుగుతోంది. ఏ రంగమూ స్థిరంగా ఉంటుందని ఆశించలేం. మనుగడ సాధించాలంటే, పనిచేసే విధానంలో గణనీయమైన మార్పులు అవసరం కావొచ్చు.

చైనా అంతరిక్ష కార్యక్రమం శక్తిపై ఇంకా ఎలాంటి తీవ్రమైన అంచనా జరగలేదు. 2035 నాటికి భారత అంతరిక్ష రంగం ఎగుమతి ఆదాయాలకు మూలంగా, ఉద్యోగాలను తీసుకొచ్చే, నైపుణ్యం కలిగిన శ్రామిక శక్తిని ఇముడ్చుకునే విలువ ఆధారిత సేవల కేంద్రంగా గుర్తింపు పొందాలంటే, ఇవాళ తీసుకునే కఠిన నిర్ణయాలు విలువైనవే కావొచ్చు. అయితే, బిలియనీర్ల సైన్స్ ఫిక్షన్ కల్పనలకు ఇంధనంగా, వలసవాద ఆక్రమణ భావనలకు, తప్పుడు 'ప్రత్యేక' క్లబ్ భావనకు అనుగుణంగా ఉండటానికి అంతరిక్షాన్ని బలిపెడుతూ ఈ ఉద్యమంలోకి దూకడం మాత్రం అవివేకమే. ఇస్రో దీన్ని స్పష్టంగా వివరించే పారదర్శక విధానాన్ని కలిగి ఉండాలి. తొమ్మిది ఉద్యోగ సంఘాలు కోరుతున్నట్టు, ఏవైనా తిరుగులేని నిర్ణయాలు తీసుకునేముందు సర్వీసు సంఘాలతో సంప్రదింపులు జరపాలని, ఇప్పటికే ఉన్న ఉద్యోగుల ప్రమోషన్ అవకాశాలకు, హోదాకు రక్షణ కల్పించాలని, ప్రజాధనంతో సృష్టించిన సాంకేతికత, సదుపాయాలు, ప్రయోగ కేంద్రాలను ప్రైవేటు నిర్వహణకు బదిలీ చేసే సంస్థాగత ఏర్పాటుపై స్పష్టత ఇవ్వాలని కోరడం సహేతుకమైన డిమాండే. ప్రభుత్వం ఒక కాలపరిమితితో కూడిన, రాతపూర్వక వివరణను వెంటనే విడుదల చేయాల్సిన అవసరం ఉంది. ఇది కేవలం ఉద్యోగుల ఆందోళనలను తగ్గించడానికే కాదు, భారత అంతరిక్ష రంగం దీర్ఘకాలిక వృద్ధికి అవసరమైన స్పష్టత, స్థిరత్వాన్ని నెలకొల్పడానికి కూడా అత్యవసరం! ■

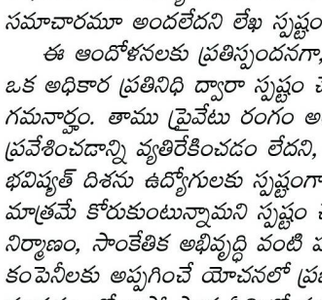

రాత్రి త్వరగా నిద్రకు ఉపక్రమిస్తే.. ఉదయం తొందరగా మేల్కోవడం కష్టమేమీ అనిపించదు. ఇంట్లోకి జంక్‌ఫుడ్ తెచ్చుకోకుంటే.. ఆరోగ్యకర ఆహారం తీసుకోవడం దానంతటదే అలవాటవుతుంది. అనవసర ఖర్చులను తగ్గించుకుంటే.. పెట్టుబడుల కోసం డబ్బు మిగులుతుంది. జీవితంలో గెలవాలంటే మీరు గొప్ప మేధావి అయ్యుండాల్సిన అవసరం లేదు.. రోజువారీ నిర్ణయాలను మెరుగ్గా తీసుకుంటే చాలు! ఎక్కడైనా.. ఎప్పుడైనా.. పొదుపు ఆలోచన చాలా చిన్నదే కావొచ్చు. కాది ఫలితం మాత్రం ఊహించలేనంతే ఉంటుంది.

-మహాదేవ

వింతల్లో వింతలు

గోతులు తవ్వడానికి పోటీ

హంగేరిలో సమాధి తవ్వకంపై నిర్వహించిన వింత పోటీ అందరినీ ఆశ్చర్యపరిచింది. హంగేరియన్ శ్మశాన నిర్వహణ సంఘం, ఈ వృత్తి నైపుణ్యాన్ని ప్రదర్శించడానికి, మరణానికి సంబంధించిన నిషిద్ధ భావాలను తొలగించడానికి ఈ పోటీ నిర్వహించింది. ఉత్తర హంగేరీలోని ఓ శ్మశానంలో 19 ద్విసభ్య జట్లు వేగంగా, అందంగా సమాధి తవ్వడంలో పోటీపడ్డాయి. "వేగమే ఇక్కడ ప్రధానం, అందం కాదు" అని విజేత రాబర్ట్ నాజీ చెప్పగా, "నిజమైన అంత్యక్రియల కోసం తవ్వేటప్పుడు మాత్రం ఖచ్చితమైన కొలతలు, అందమైన ఆకృతిపైనే ప్రత్యేక శ్రద్ధ వహించాలి" అని ఆయన వివరించారు. 1.6 మీటర్ల లోతు, 2 మీటర్ల పొడవు, 0.8 మీటర్ల వెడల్పుతో సమాధి తవ్వాల్సిన నిబంధనను కేవలం గంటా 21 నిమిషాల్లో పూర్తి చేసిన నాజీ, లాస్లో కిస్ జోడీ, 2 లక్షల ఫోరింట్ల (సుమారు రూ.56,000) నగదు బహుమతి గెలుచుకుంది!

బ్రిటిష్ కాలం నాటి సాహస యాత్ర
విజయ్ దేవరకొండ 'రణబాలి' టీజర్ అప్‌డేట్!

రౌడీ హీరో విజయ్ దేవరకొండ, ట్యాలెంటెడ్ డైరెక్టర్ రాహుల్ సంకృత్యాన్ కాంబినేషన్‌లో తెరకెక్కుతున్న మోస్ట్ అవేటెడ్ యాక్షన్ డ్రామా 'రణబాలి' సినిమాకు సంబంధించి మేకర్స్ ఒక క్రేజీ అప్‌డేట్‌ను ప్రకటించారు. సినిమాపై అంచనాలను తారాస్థాయికి చేర్చేలా రూపొందించిన ఈ చిత్ర టీజర్‌ను సెప్టెంబర్ 9వ తేదీ సాయంత్రం 4:05 నిమిషాలకు విడుదల చేయబోతున్నట్లు చిత్ర యూనిట్ సోషల్ మీడియా ద్వారా అధికారికంగా వెల్లడించింది. ది లెజెండ్ ఆఫ్ ది కర్సెడ్ ల్యాండ్ రైజెస్ అనే క్యాప్షన్‌తో వస్తున్న ఈ అప్‌డేట్ ప్రస్తుతం నెట్టింట విశేషంగా వైరల్ అవుతోంది. 1854 నుంచి 1878 మధ్య బ్రిటిష్ కాలం నాటి వాస్తవిక చారిత్రక సంఘటనలు, అణచివేతకు వ్యతిరేకంగా సాగే పోరాటం నేపథ్యంలో ఈ సినిమాను అత్యంత ప్రతిష్టాత్మకంగా తెరకెక్కిస్తున్నారు. ఈ పాన్-ఇండియా చిత్రంలో విజయ్ దేవరకొండ సరసన రష్మిక మందన్న నటిస్తుండగా, ప్రముఖ హాలీవుడ్ నటుడు ఆర్నాల్డ్ వోస్లూ తదితరులు కీలక పాత్రల్లో కనిపించనున్నారు. ప్రముఖ నిర్మాణ సంస్థ మైత్రి మూవీ మేకర్స్ పతాకంపై నవీన్ యెర్నేని, వై. రవిశంకర్ భారీ బడ్జెట్‌తో నిర్మిస్తున్న ఈ చిత్రానికి టి-సిరీస్ సమర్పిస్తుండగా, స్టార్ మ్యూజిక్ డైరెక్టర్స్ అజయ్-అతుల్ అద్భుతమైన సంగీతం అందిస్తున్నారు. ఈ భారీ పీరియడ్ డ్రామాను దసరా కానుకగా అక్టోబర్ 16న ప్రపంచవ్యాప్తంగా గ్రాండ్‌గా థియేటర్లలో విడుదల చేయనున్నట్లు మేకర్స్ ఇప్పటికే ఖరారు చేశారు.

చిరంజీవి 'కాకా'లో అనస్వర రాజన్.. ఎంబీబీఎస్ స్టూడెంట్‌గా ఫస్ట్ లుక్ అదిరింది!

మలయాళం ఇండస్ట్రీలో తనదైన నటనతో గుర్తింపు తెచ్చుకున్న యువ కథానాయిక అనస్వర రాజన్ ఇప్పుడు తెలుగులో వరుస అవకాశాలతో బిజీగా మారుతోంది. ఇప్పటికే తెలుగు ప్రేక్షకులకు దగ్గరవుతున్న ఈ మలయాళీ బ్యూటీ.. తాజాగా మరో తెలుగు సినిమాకు గ్రీన్ సిగ్నల్ ఇచ్చింది. దీంతో టాలీవుడ్‌లో ఆమె జోరు మరింత పెరిగినట్లు కనిపిస్తోంది.ప్రస్తుతం అనస్వర రాజన్ చేతిలో ఉన్న ప్రాజెక్టుల్లో 'కాకా' మాత్రం ఆమె కెరీర్‌లోనే అత్యంత కీలకమైన చిత్రంగా నిలవనుంది. మెగాస్టార్ చిరంజీవి ప్రధాన పాత్రలో తెరకెక్కుతున్న ఈ భారీ సినిమాలో అనస్వర ఓ కీలకమైన పాత్రలో కనిపించనుంది. ఈ సినిమాలో ఆమె పోషిస్తున్న పాత్రపై ఇప్పటికే ఆసక్తి నెలకొనగా.. తాజాగా ఆమె పుట్టినరోజు సందర్భంగా విడుదల చేసిన ఫస్ట్ లుక్ మరింత క్యూరియాసిటీని పెంచింది. అనస్వర రాజన్ పుట్టినరోజు సందర్భంగా 'కాకా' చిత్రబృందం ఆమె ఫస్ట్ లుక్ పోస్టర్‌ను విడుదల చేసింది. ఇందులో అనస్వరను ఎంబీబీఎస్ విద్యార్థిని అమ్ములుగా పరిచయం చేశారు. చాలా సహజమైన, హోమ్లీ లుక్‌లో కనిపిస్తున్న ఆమె ఫస్ట్ లుక్ ప్రేక్షకులను ఆకట్టుకుంటోంది. సాధారణ గ్లామర్ లుక్‌కు భిన్నంగా.. ఓ మెడికల్ స్టూడెంట్‌గా అనస్వరను చూపించడం ప్రత్యేకంగా నిలిచింది. ఆమె పాత్ర సినిమాకు కథాపరంగా ఎంత ముఖ్యమో పోస్టర్‌లోనే హింట్ ఇచ్చినట్లు కనిపిస్తోంది. ముఖ్యంగా అనస్వర వెనుక భాగంలో నీడలా కనిపిస్తున్న చిరంజీవి పాత్ర.. ఈ సినిమాలో వీరిద్దరి మధ్య ఉన్న బంధంపై ఆసక్తిని పెంచుతోంది.'కాకా' సినిమాలో అనస్వర రాజన్ చిరంజీవి కూతురు 'అమ్ములు' పాత్రలో నటిస్తున్నట్లు చిత్రబృందం వెల్లడించింది. తండ్రి-కూతుళ్ల అనుబంధం సినిమాకు కీలకమైన ఎమోషనల్ పాయింట్‌గా ఉండే అవకాశం ఉందనే అంచనాలు వ్యక్తమవుతున్నాయి.

యష్ 'టాక్సిక్'కు ఓటీటీ షాక్.. రూ.150 కోట్ల ఆఫర్ నుంచి రూ.30 కోట్లకు పడిపోయిందా?

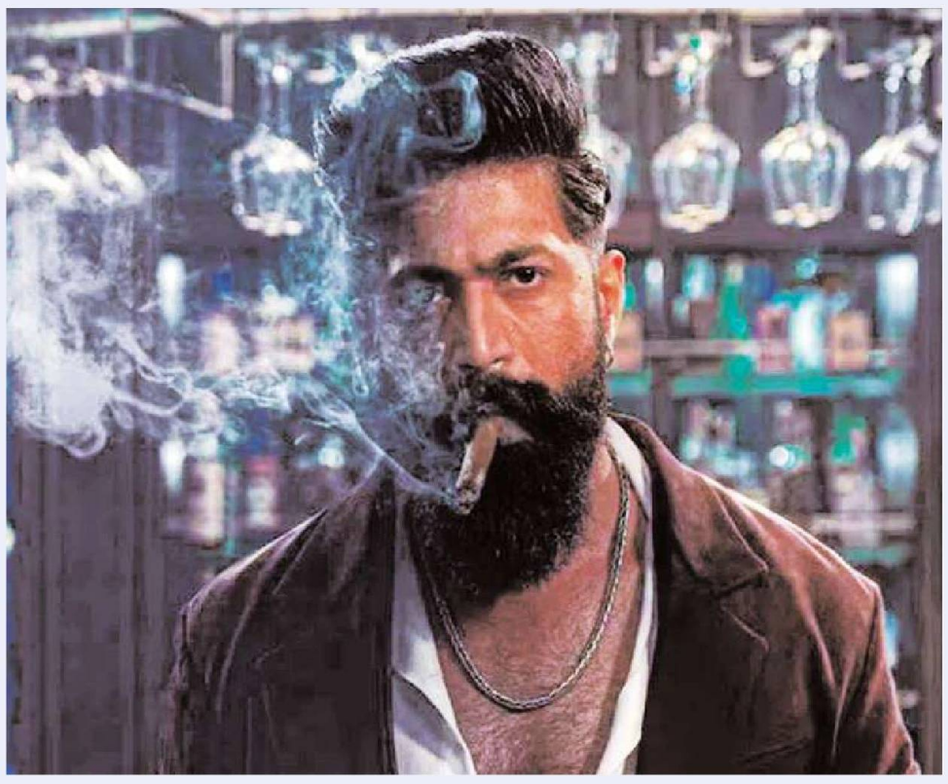

కన్నడ రాకింగ్ స్టార్ యష్ హీరోగా తెరకెక్కిన పాన్ ఇండియా మూవీ 'టాక్సిక్: ఎ ఫెయిరీ టేల్ ఫర్ గ్రోన్-అప్స్' భారీ అంచనాల మధ్య ప్రేక్షకుల ముందుకు వచ్చిన విషయం తెలిసిందే. 'కేజీఎఫ్ 2' వంటి బ్లాక్‌బస్టర్ తర్వాత యష్ నటించిన సినిమా కావడంతో ఈ మూవీపై దేశవ్యాప్తంగా భారీ హైప్ ఏర్పడింది. అయితే థియేటర్లలో మాత్రం సినిమా ఆశించిన స్థాయిలో వసూళ్లు సాధించలేకపోయిందనే టాక్ వచ్చింది. ఇప్పుడు అదే ప్రభావం 'టాక్సిక్' డిజిటల్ రైట్స్‌పై పడినట్లు సినీ వర్గాల్లో ప్రచారం జరుగుతోంది. విడుదలకు ముందు భారీ మొత్తంలో ఓటీటీ సంస్థలు ఆఫర్లు ఇచ్చినప్పటికీ.. సినిమా ఫలితం తర్వాత పరిస్థితి పూర్తిగా మారిపోయిందనే వార్తలు వినిపిస్తున్నాయి. 'టాక్సిక్'పై విడుదలకు ముందు ఉన్న క్రేజ్‌ను దృష్టిలో పెట్టుకుని ఓ ప్రముఖ ఓటీటీ సంస్థ డిజిటల్ స్ట్రీమింగ్ హక్కుల కోసం సుమారు రూ.150 కోట్ల ఆఫర్ చేసినట్లు సమాచారం. యష్ క్రేజ్‌తో పాటు సినిమాకు ఉన్న భారీ బజ్, టీజర్‌లో కనిపించిన బోల్డ్ కంటెంట్, స్టార్ హీరోయిన్ల గ్లామర్ వంటి అంశాలు ఈ ఆఫర్‌కు కారణమని అప్పట్లో ప్రచారం జరిగింది. అయితే ఆ సమయంలో ఈ ఆఫర్‌ను మేకర్స్ తిరస్కరించినట్లు తెలుస్తోంది. థియేటర్లలో సినిమా భారీ విజయం సాధిస్తే డిజిటల్ రైట్స్ విలువ మరింత పెరిగి రూ.200 కోట్ల వరకు వెళ్లే అవకాశం ఉందని భావించినట్లు టాక్. కానీ బాక్సాఫీస్ ఫలితం అంచనాలకు భిన్నంగా రావడంతో ఇప్పుడు లెక్కలు పూర్తిగా మారిపోయినట్లు తెలుస్తోంది. తాజాగా వినిపిస్తున్న సమాచారం ప్రకారం 'టాక్సిక్' డిజిటల్ స్ట్రీమింగ్ రైట్స్ కోసం జీ5 సుమారు రూ.30 కోట్ల ఆఫర్ ఇచ్చినట్లు ప్రచారం జరుగుతోంది. విడుదలకు ముందు వచ్చిన రూ.150 కోట్ల ఆఫర్‌తో పోలిస్తే ఇది చాలా తక్కువ మొత్తం. అంటే సినిమా విడుదలకు ముందు ఉన్న అంచనాలు, విడుదల తర్వాత వచ్చిన ఫలితం ఓటీటీ మార్కెట్‌పై ఎంత ప్రభావం చూపించాయో ఈ సంఖ్యలు చెబుతున్నాయని ట్రేడ్ వర్గాల్లో చర్చ జరుగుతోంది. అయితే రూ.150 కోట్ల ఆఫర్, రూ.30 కోట్ల ప్రస్తుత ఆఫర్‌కు సంబంధించిన వివరాలపై చిత్రబృందం నుంచి అధికారిక ప్రకటన రావాల్సి ఉంది. అందువల్ల ఇవి ప్రస్తుతం మీడియా, ట్రేడ్ వర్గాల్లో వినిపిస్తున్న సమాచారంగానే చూడాల్సి ఉంటుంది. పాన్ ఇండియా సినిమాలకు థియేట్రికల్, ఓటీటీతో పాటు శాటిలైట్ రైట్స్ కూడా కీలక ఆదాయ వనరుగా ఉంటాయి. అయితే 'టాక్సిక్' విషయంలో 'ఊ' సర్టిఫికెట్ కంటెంట్ కారణంగా టెలివిజన్ ప్రసారానికి కొన్ని సమస్యలు ఎదురవుతున్నట్లు సమాచారం. టీవీలో ప్రసారం చేయాలంటే సినిమాలోని కొన్ని సన్నివేశాలను తొలగించి లేదా మార్చి కొత్త వెర్షన్‌ను సిద్ధం చేయాల్సి ఉంటుందని తెలుస్తోంది. అందుకే శాటిలైట్ హక్కుల కోసం ప్రత్యేకంగా ఎడిట్ చేసిన వెర్షన్‌ను రూపొందించే ఆలోచనలో మేకర్స్ ఉన్నట్లు ప్రచారం జరుగుతోంది. అలాగే ఓటీటీ కోసం కూడా అవసరానికి అనుగుణంగా మరో వెర్షన్ సిద్ధం చేయాలనే ఆలోచన ఉన్నట్లు టాక్ వినిపిస్తోంది.

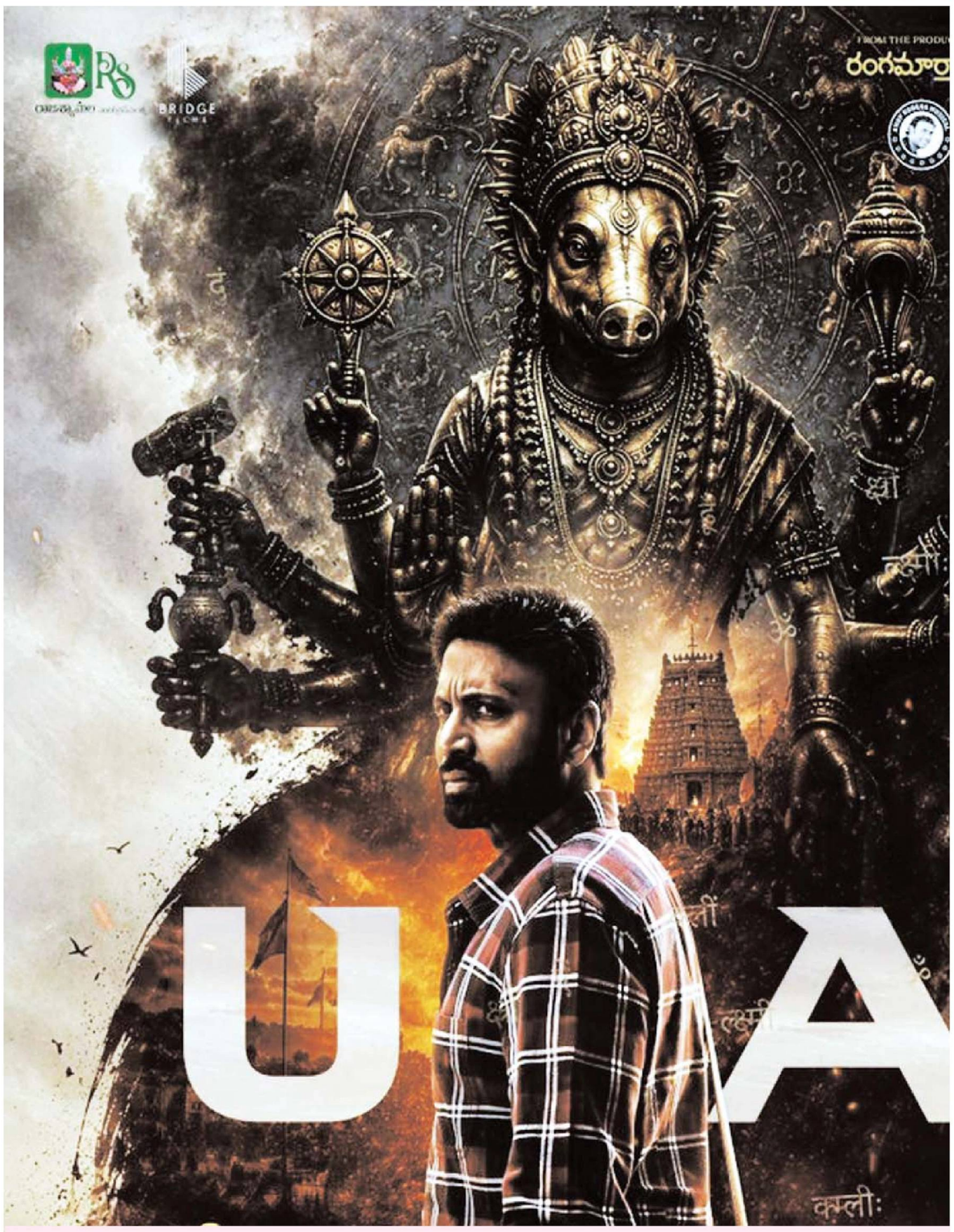

సెన్సార్ పూర్తి చేసుకున్న సుమంత్ 'మహేంద్రగిరి వారాహి'.!

వైవిధ్యమైన కథలతో ప్రేక్షకులను అలరించే హీరో సుమంత్ నటిస్తున్న తాజా చిత్రం 'మహేంద్రగిరి వారాహి' సంతోష్ జాగర్లపూడి దర్శకత్వంలో తెరకెక్కుతున్న ఈ సినిమా సెన్సార్ కార్యక్రమాలను విజయవంతంగా పూర్తి చేసుకుంది. సెన్సార్ బోర్డు ఈ చిత్రానికి 'ఖ/ఊ' సర్టిఫికెట్‌ను జారీ చేసింది. ఈ చిత్రంలో సుమంత్ సరసన మీనాక్షి గోస్వామి, ఐశ్వర్య రాజేష్ మరియు మాళవికా నాయర్ నటిస్తుండగా, వెన్నెల కిషోర్ కీలక పాత్రలో కనిపించనున్నారు. అప్నా రూబెన్స్ సంగీతం అందిస్తున్న ఈ సినిమాను రాగమయూరి ఎంటర్‌టైన్‌మెంట్స్ మరియు బ్రిడ్జ్ ఫిలిప్స్ బ్యానర్‌లపై మధు కాలిపు నిర్మిస్తున్నారు. అన్ని కార్యక్రమాలు పూర్తి చేసుకున్న ఈ చిత్రం సెప్టెంబర్ 11, 2026న ప్రపంచవ్యాప్తంగా గ్రాండ్‌గా థియేటర్లలో విడుదల కానుంది.

PENSATTA TELUGU DAILY Printed, Published, Owned by CHITAMANENI ANIL KUMAR, D.NO 1-1, RAJULA ILLA PAKKANA, VENKATAPURAM, THANAM POST, MUNGAPAKA MANDAL, ANAKAPALLI VISHAKAPATNAM, ANDHRA PRADESH 531021 ,Publishe at D.NO 1-1, RAJULA ILLA PAKKANA, VENKATAPURAM, THANAM POST, MUNGAPAKA MANDAL, ANAKAPALLI VISHAKAPATNAM, ANDHRA PRADESH 531021 . And Printed at Chaitanya Vaaradhi printers, Do.No 2-99 Bharanikam, Paravada Anakapalli, Visakhapatnam- 531 021. Editor: CHITAMANENI ANIL KUMAR, D.NO 1-1, RAJULA ILLA PAKKANA, VENKATAPURAM, THANAM POST, MUNGAPAKA MANDAL, ANAKAPALLI VISHAKAPATNAM, ANDHRA PRADESH 531021 , Cell: 99853 15759, RNI. No APTEL/2023/87729, E-mail:anilchinthamneni@gmail.com